

PIANO OPERATIVO

AI SENSI DELL'ART.95 DELLA L.R. 65/2014

Arch. Giovanni Parlanti
Progettista e Responsabile VAS

Salvatore Neri
Sindaco

Luciana Orlandini
Responsabile del Procedimento

Avvio del Procedimento Art. 17 della L.R. 65/2014

Tav.02 Beni paesaggistici e aree tutelate per legge
Scala 1:15.000

Settembre 2022

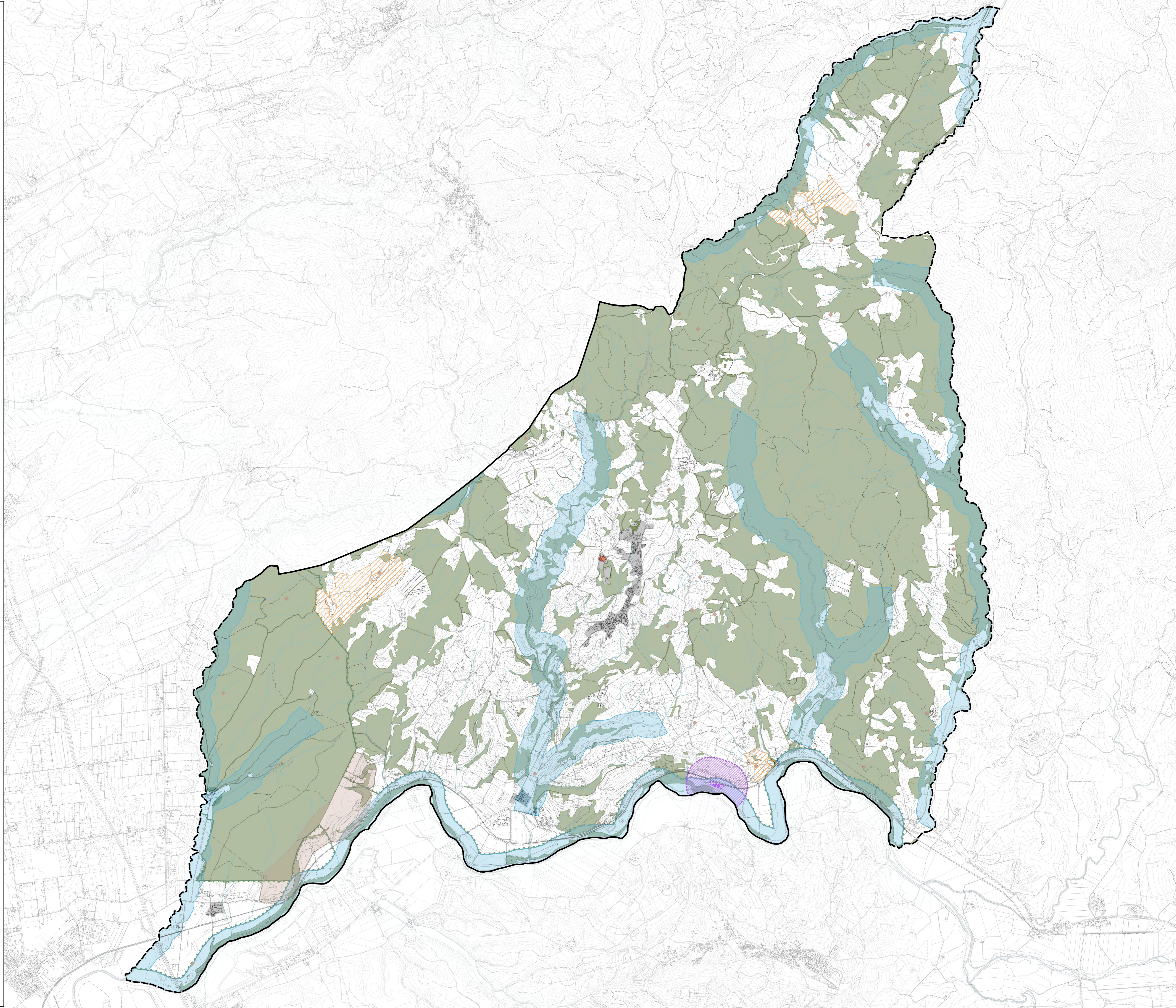

Legenda

ANPIL - Aree naturali protette

 ANPIL - Giardino - Belora - Fiume Cecina (APPI05)

Beni Paesaggistici

Aree tutelate per legge(D.lgs. 42/2004, art.142)

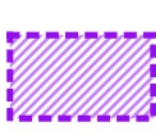
 I territori contermini ai laghi compresi in una fascia della profondità di 300 metri dalla linea di battigia, anche per i territori elevati sui laghi (art.142, c.1, lett.b; D.lgs. 42/2004)

 I fiumi, i torrenti, i corsi d'acqua iscritti negli elenchi previsti dal testo unico delle disposizioni di legge sulle acque ed impianti elettrici, approvato con regio decreto 11 dicembre 1933, n. 1775, e le relative sponde o piedi degli argini per una fascia di 150 metri ciascuna (art.142; c.1, lett.c; D.lgs. 42/2004)

 I territori coperti da foreste e da boschi, ancorché percorsi o danneggiati dal fuoco, e quelli sottoposti a vincolo di rimboscimento, come definiti dall'articolo 2, commi 2 e 6, del decreto legislativo 18 maggio 2001, n. 227 (art.142; c.1, lett.g; D.lgs. 42/2004)

 Le zone di interesse archeologico individuate con decreto e in attesa di integrazione (art.142; c.1; lett.m; D.lgs. 42/2004)

Beni architettonici

 Beni architettonici tutelati ai sensi della Parte II del D.Lgs. 42/2004

Aree di interesse archeologico

 Attestazioni archeologiche

Elementi cartografici di base

 Insediamenti

 Confine comunale