

PIANO OPERATIVO
AI SENSI DELL'ART.95 DELLA L.R. 65/2014

Arch. Giovanni Parlanti
Progettista e Responsabile VAS

Salvatore Neri
Sindaco

Luciana Orlandini
Responsabile del Procedimento



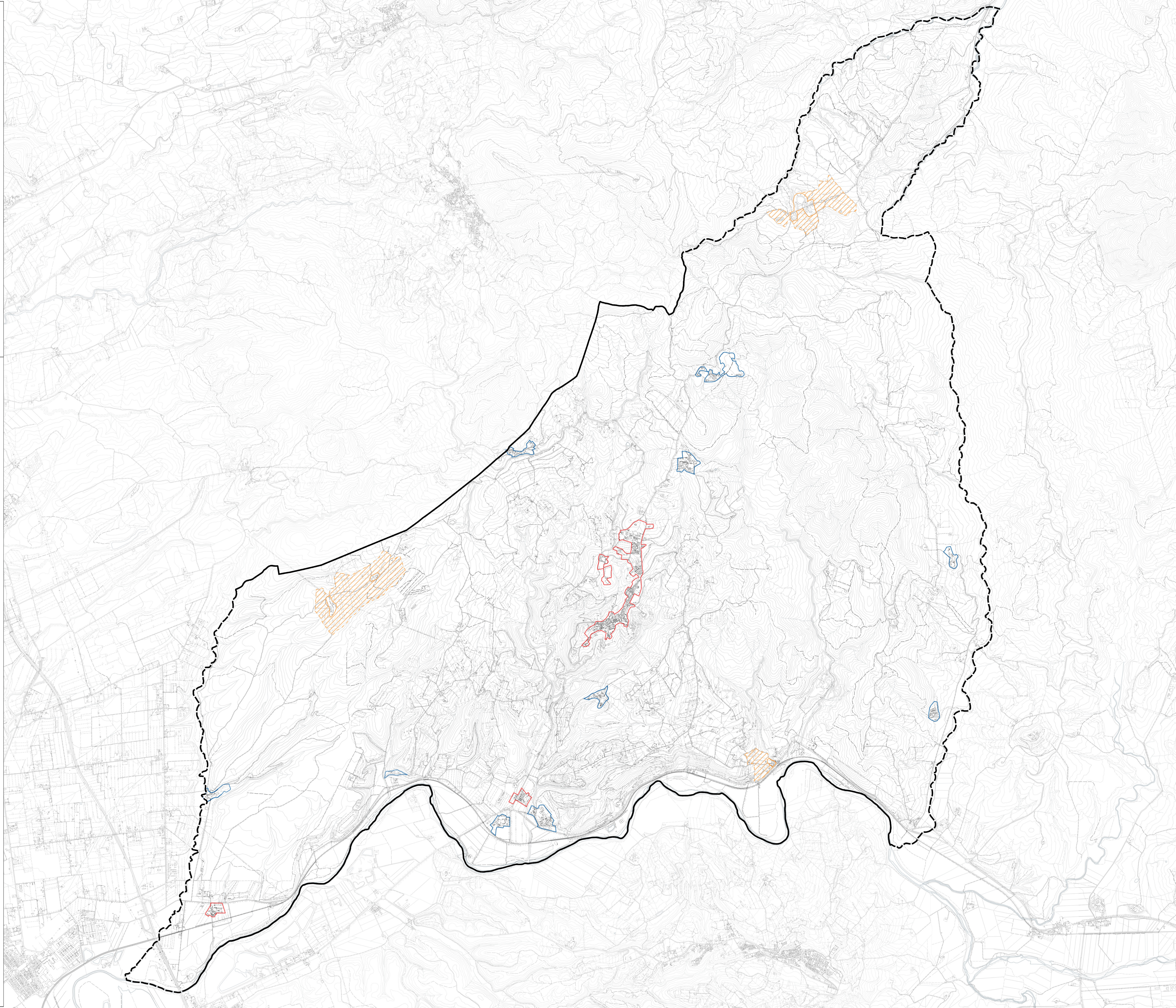

Avvio del Procedimento Art. 17 della L.R. 65/2014

Tav.01 - Individuazione del Territorio Urbanizzato
Scala 1:15.000

Settembre 2022



Legenda

-  Territorio Urbanizzato ai sensi dell'art. 4 L.R. 65/2014
(avvio del procedimento del PSI adottato)
-  Aree turistiche complesse ai sensi dell'art. 64 c.d. L.R. 65/2014
(avvio del procedimento del PSI adottato)
-  Nucleo Rurale ai sensi dell'art. 65 L.R. 65/2014
(avvio del procedimento del PSI adottato)
-  Pertinenza Nucleo Rurale

Elementi cartografici

-  Limiti amministrativi