

Comune di Riparbella  
Uff. Ambiente e Funzioni Delegate  
Piazza del Popolo, 1 – 56046 Riparbella (PI)  
Tel. 0586-697307  
e-mail: f.lucchesi@comune.riparbella.pi.it



# COMUNE di RIPARBELLA

PROVINCIA di PISA

## CATASTO DEI BOSCHI E DEI PASCOLI, SITUATI ENTRO 50MT DAI BOSCHI, PERCORSI DAL FUOCO

Art. 75 bis Legge Regionale n.39/2000  
**Aggiornato al 31/12/2022**

a cura dell'uff. Ambiente e Funzioni Delegate  
Ist. Dir. Federico Lucchesi

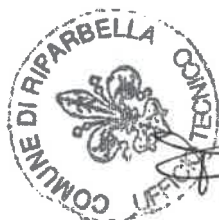

*Federico Lucchesi*

**Riparbella 29/09/2023**

## RELAZIONE

La Regione Toscana, nel riconoscere il patrimonio boschivo come bene di fondamentale importanza sia ambientale che produttivo provvede, secondo quanto disposto dalla L. 21.11.2000 n. 353 “Legge quadro in materia di incendi boschivi” e dalla L.R. 21.3.2000 n. 39 “legge forestale della Toscana”, alla formazione del piano pluriennale di previsione, prevenzione e lotta attiva degli incendi boschivi definito come Piano Regionale AIB.

Nell’ambito della pianificazione AIB, tutti gli Enti locali competenti sono tenuti a svolgere attività di previsione, prevenzione e lotta attiva contro gli incendi boschivi; in particolare i Comuni, come indicato dall’art. 75 bis della LR 39/2000 e successive modifiche e integrazioni, hanno il compito di censire, con apposito catasto aggiornato annualmente, i boschi percorsi dal fuoco e i pascoli situati entro 50 metri dai boschi, percorsi dal fuoco, fornendo le indicazioni necessarie sulle scadenze delle prescrizioni relative ai divieti di cui all’art. 76 della LR 39/00.

In osservanza a quanto previsto dalla legislazione vigente, il 30 novembre 2005, i Comuni del Coordinamento Sindaci Bassa Val di Cecina, avevano firmato una convenzione per la gestione associata del servizio in oggetto. Detta convenzione fu rinnovata il 23 dicembre 2009 passando dalla condizione di ufficio delegato a quella di ufficio comune.

La suddetta convenzione prevedeva che i Comuni di Bibbona, Casale M.mo, Castagneto C.cci, Castellina M.ma, Cecina, Guardistallo, Montescudaio, Riparbella, Rosignano M.mo, Santa Luce, gestivano in forma associata il catasto dei boschi e dei pascoli, situati entro 50 metri dai boschi percorsi dal fuoco. I comuni di cui sopra, per il servizio associato in oggetto, avevano individuato il Comune di Riparbella quale Ente capofila responsabile della gestione associata all’interno del quale era istituito un ufficio comune.

Il Comune di Riparbella, completata la procedura di elaborazione e pubblicazione, istituì il catasto dei boschi e dei pascoli, situati entro 50 metri dai boschi, percorsi dal fuoco, con determina n. 95 del 09 agosto 2007 trasmessa successivamente agli uffici tecnici comunali del Coordinamento Bassa Val di Cecina per quanto di loro competenza.

Dall’anno 2014 al 2017, essendo stata costituita l’unione dei Colli Marittimi Pisani formata dai Comuni di: Castellina Marittima, Riparbella, Montescudaio, Casale Marittimo e Guardistallo; la mansione del Catasto Incendi” era stata conferita all’ufficio Area Urbanistica Ambiente e Protezione civile di questo Ente di secondo grado. Dal 2018 la funzione tornò al Comune di Riparbella in qualità di capofila dell’Ufficio Comune assegnato all’Area Tecnica.

La convenzione tra i Comuni di Bibbona, Casale M.mo, Castagneto C.cci, Castellina M.ma, Cecina, Guardistallo, Montescudaio, Riparbella, Rosignano M.mo, Santa Luce, per la gestione in forma associata del catasto dei boschi e dei pascoli, situati entro 50 metri dai boschi percorsi dal fuoco, di cui all’art. 75 bis della L.R. 39/2000 e successive modificazioni e integrazioni è scaduta il 23 dicembre 2018 e da allora il Comune di Riparbella ha provveduto all’aggiornamento del solo suo territorio di competenza tramite le seguenti determinazioni dell’ufficio tecnico:

- determinazione N. 318 del 30/12/2019;
- determinazione N. 51 del 02/03/2022.

L’ufficio tecnico del comune di Riparbella quindi cura l’aggiornamento annuale del catasto in questione per il Comune di Riparbella e con la presente relazione lo aggiorna alla data del 31/12/2022.

Comune di Riparbella  
Uff. Ambiente e Funzioni Delegate  
Piazza del Popolo, 1 – 56046 Riparbella (PI)  
Tel. 0586-697307  
e-mail: f.lucchesi@comune.riparbella.pi.it

***Catasto dei boschi e dei pascoli, situati entro 50 metri dai boschi percorsi dal fuoco nel Comune di Riparbella – Aggiornato al 31/12/2022.***

Di seguito l'elenco aggiornato dei boschi percorsi dal fuoco all'interno del territorio del Comune di Riparbella, con cartografia allegata che individua perimetro e superficie delle aree inserite nel catasto dei boschi e dei pascoli, situati entro 50 metri dai boschi percorsi dal fuoco, il tutto aggiornato al 31/12/2022.

Ad ogni area percorsa dal fuoco sono attribuiti: un codice "ID" progressivo, data dell'incendio, il comune, la località, i riferimenti catastali (Foglio e Particella), la superficie, e la scadenza dei divieti, il tutto indicato nella tabella riportata di seguito (TAB. 1).

Nella tabella seguente (Tab.1) è riepilogata e aggiornata la situazione dal 01/10/2007 al 31/12/2022, del catasto dei boschi e dei pascoli, situati entro 50 metri dai boschi, percorsi dal fuoco.

**TAB 1. CATASTO DEI BOSCHI E DEI PASCOLI, SITUATI ENTRO 50 MT DAI BOSCHI, PERCORSI DAL FUOCO DELLE PARTICELLE E DELLE SUPERFICI AGGIORNATO AL 31/12/2022**

ID	Data inizio incendio	Comune Località	Foglio	Particelle (interessate dai divieti)	Sup. di bosco percorsa da incendio (ha)	Sup. di pascolo nei 50 m dai boschi percorsi dal fuoco (ha)	Totale superfici (ettari)	Scadenza divieti quinquennali LR 39/00 art. 76 com.4 let.b) e com.7	Scadenza divieti decennali LR 39/00 art. 76 com.4 let.a)	Scadenza divieti quindicennali LR 39/00 art. 76 com. 5 let.a)	Scadenza divieti ventennali LR 39/00 art. 76 com. 5 let.b)
28	12/09/2008	Riparbella Nocolino via del Commercio s.p. n.13	23	49	0,148171	0,0000	0,148171	12/09/13 scaduto	12/09/2018 scaduto	12/09/23 scaduto	12/09/2028
34	11/09/2009	Castellina M.ma Nocolino	38	14	0,0175	0,000	0,0175	11/09/2014 scaduto	11/09/2019 scaduto	11/09/2024	11/09/2029
		Riparbella	13	83							
35	12/09/2009	Riparbella Il Massone	23	1	0,0019	0,000	0,0019	12/09/2014 scaduto	12/09/2019 scaduto	12/09/2024	12/09/2029
55	13/07/2011	Riparbella Nocolino di sotto	22	13-241	0,0021	0,000	0,0021	13/07/2016 scaduto	13/07/2021 scaduto	13/07/2026	13/07/2031
56	17/10/2011	Riparbella Pelagaccio	21	3	0,0219	0,000	0,0219	17/10/2016 scaduto	17/10/2021 scaduto	17/10/2026	17/10/2031
57	17/10/2011	Riparbella Villa Sassi Grillaia	23	188-189-197-181	0,02135	0,000	0,02135	17/10/2016 scaduto	17/10/2021 scaduto	17/10/2026	17/10/2031
58	29/09/2011	Riparbella Ortacavoli	21	9	0,1210	0,000	0,1210	29/09/2016 scaduto	29/09/2021 scaduto	29/09/2026	29/09/2031
69	09/08/2013	Riparbella	25	47-48-49-54-55-56-57-58-62-64-65-69-70-71-121-122-127-129-130-131-135-136-146-161-190-23-240-	2,3893	0	2,3893	09/08/2018 scaduto	09/08/2023 scaduto	09/08/2028	09/08/2033
75	07/08/2016	Riparbella CASE ORTACAVOLI VECCHIA	20	43-44-50-51-55-58-135-136-169	0,2214	3,1770	3,3984	07/08/2021 scaduto	07/08/2026	07/08/2031	07/08/2036
76	26/08/2016	Riparbella P.PIETRAFILA IA	29	9-10-11-46-	0,1053	3,001	3,1063	26/08/2021 scaduto	26/08/2026	26/08/2031	26/08/2036
90	12/07/2017	Riparbella	53	61-62-130	0,08077	0,0972	0,1779	12/07/2022 scaduto	12/07/2027	12/07/2032	12/07/2037
93	11/10/2017	Riparbella I FEUDI	36	22	0,1336	0,0114	0,1450	11/10/2022 scaduto	11/10/2027	11/10/2032	11/10/2037
94	08/02/2022	Riparbella Le Botra	43	74	0,0231	0	0,0231	08/02/2027	08/02/2032	08/02/2037	08/02/2042
95	03/04/2022	Riparbella Terenzana	29	30-31-32-42-52-53	0,3699	0	0,3699	03/04/2027	03/04/2032	03/04/2037	03/04/2042
96	06/10/2022	Riparbella Apparita	23	381-382-258	0	0,1107	0,1107	06/10/2027	06/10/2032	06/10/2037	06/10/2042

**Note:**

L'aggiornamento del catasto dei boschi e dei pascoli, situati entro 50 metri dai boschi, percorsi dal fuoco, oltre che dalla presente relazione e dal sopra riportato elenco, è costituito dalla rappresentazione cartografica, consistente nelle tavole allegate, per gli incendi dell'anno 2022.

Ad una prima adozione del provvedimento con determinazione n. 153 del 25.08.2023 è seguita una fase di pubblicazione di 30 giorni, durante la quale non sono pervenute osservazioni.

Comune di Riparbella  
Uff. Ambiente e Funzioni Delegate  
Piazza del Popolo, 1 – 56046 Riparbella (PI)  
Tel. 0586-697307  
e-mail: [f.lucchesi@comune.riparbella.pi.it](mailto:f.lucchesi@comune.riparbella.pi.it)

## **CARTOGRAFIA ALLEGATA**

# Catasto dei boschi e dei pascoli percorsi dal fuoco

tav7 - loc. Nocolino via del commercio s.p. n°13 12/09/2008 - Comune di Riparbella- inc. n°28

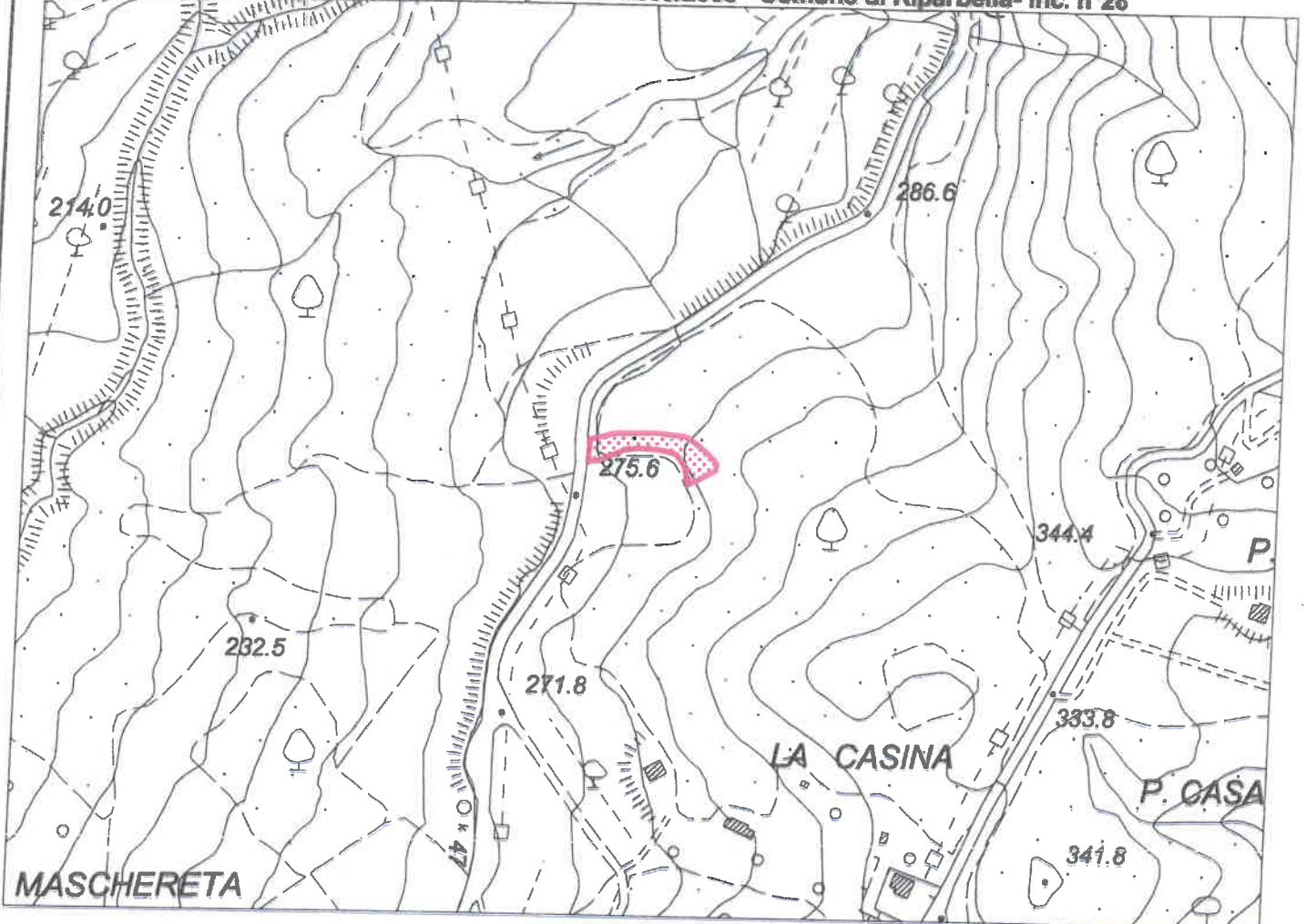

Estratto CTR10000 - scala 1/5000

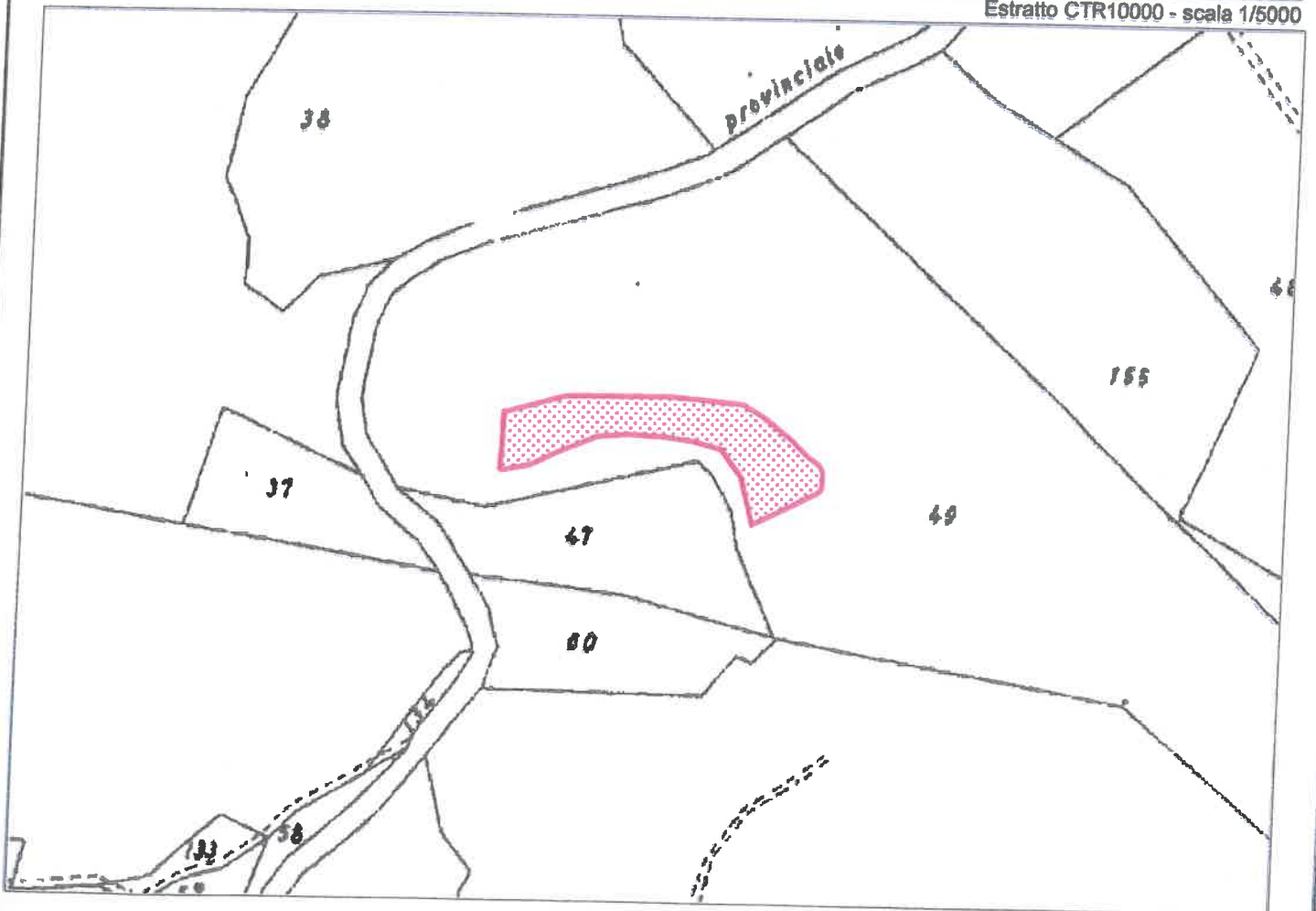

Estratti catastrale: fg 23, pp 49 - scala 1/2000



# Catasto dei boschi e dei pascoli percorsi dal fuoco

tav.4 - Comune di Riparbella e Comune di Castellina Marittima - loc. Nocolino  
inc. n°34 - 11/09/2009

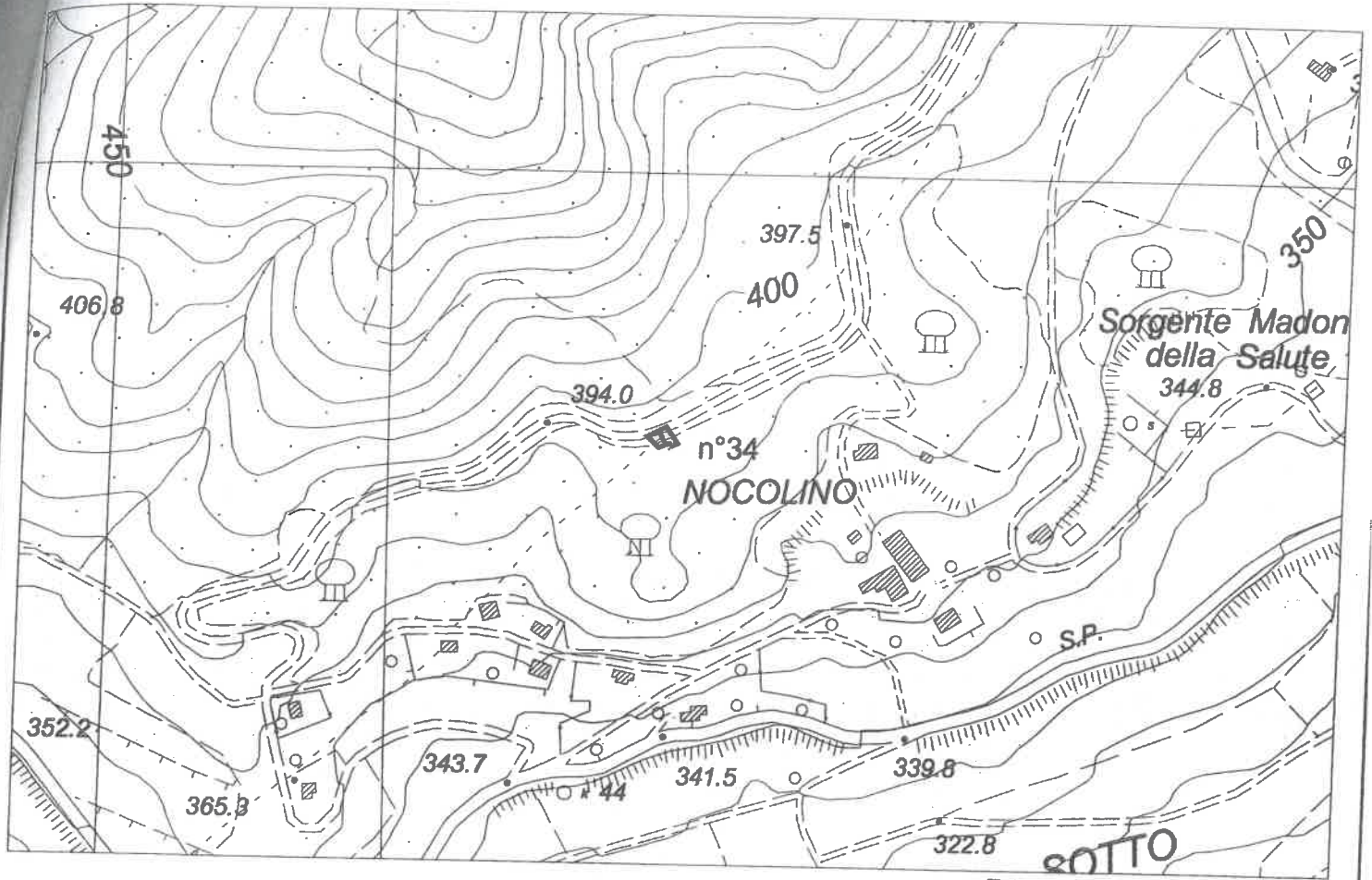

Estratto CTR10000 - scala 1:5000

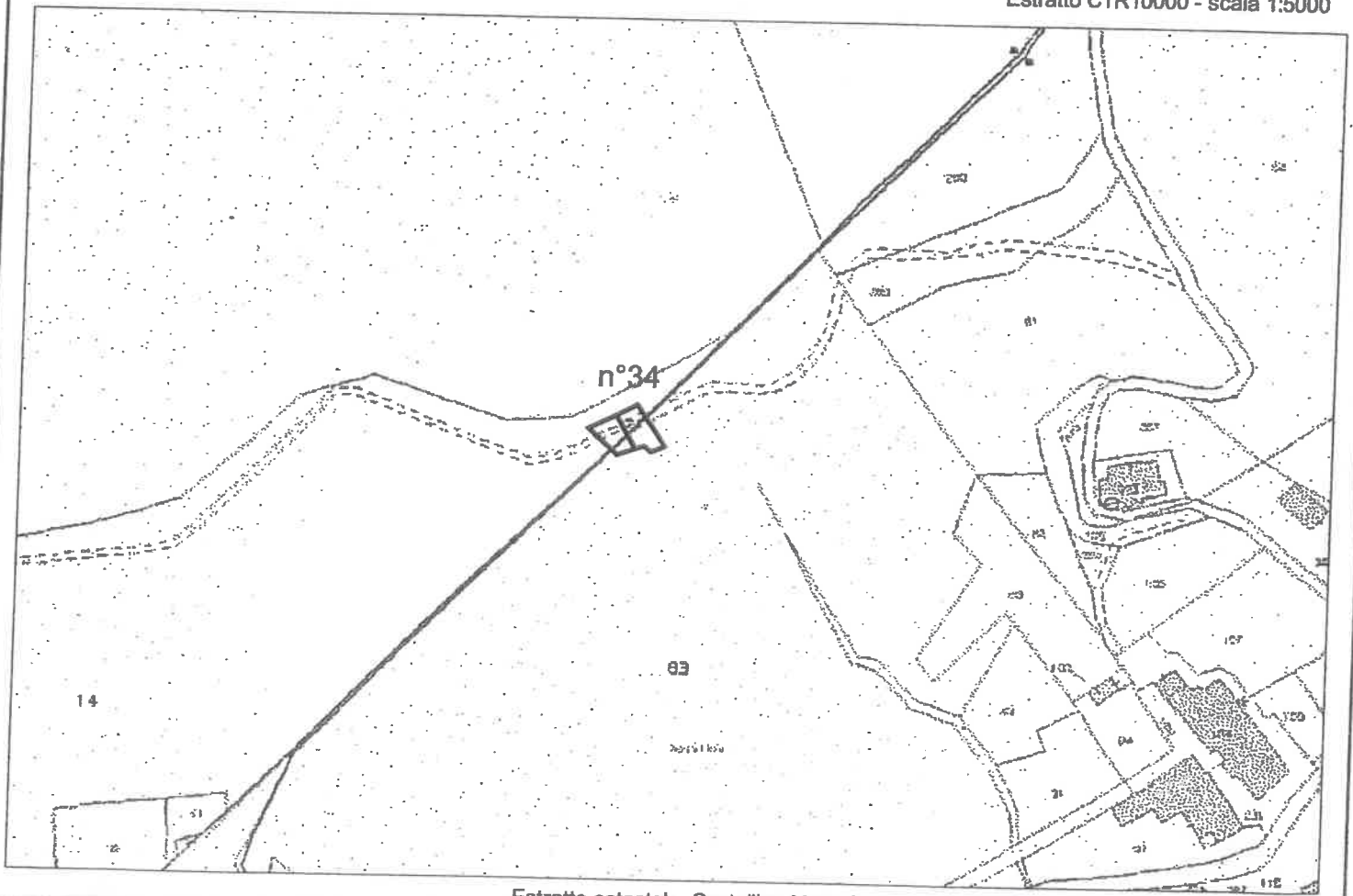

Estratto catastrale: Castellina M.ma fg 38 p. 14; Riparbella fg13 p. 83 - scala 1:2000

# Catasto dei boschi e dei pascoli percorsi dal fuoco

tav.5 - Comune di Riparbella - loc. Il Massone  
inc. n°35 - 12/09/2009

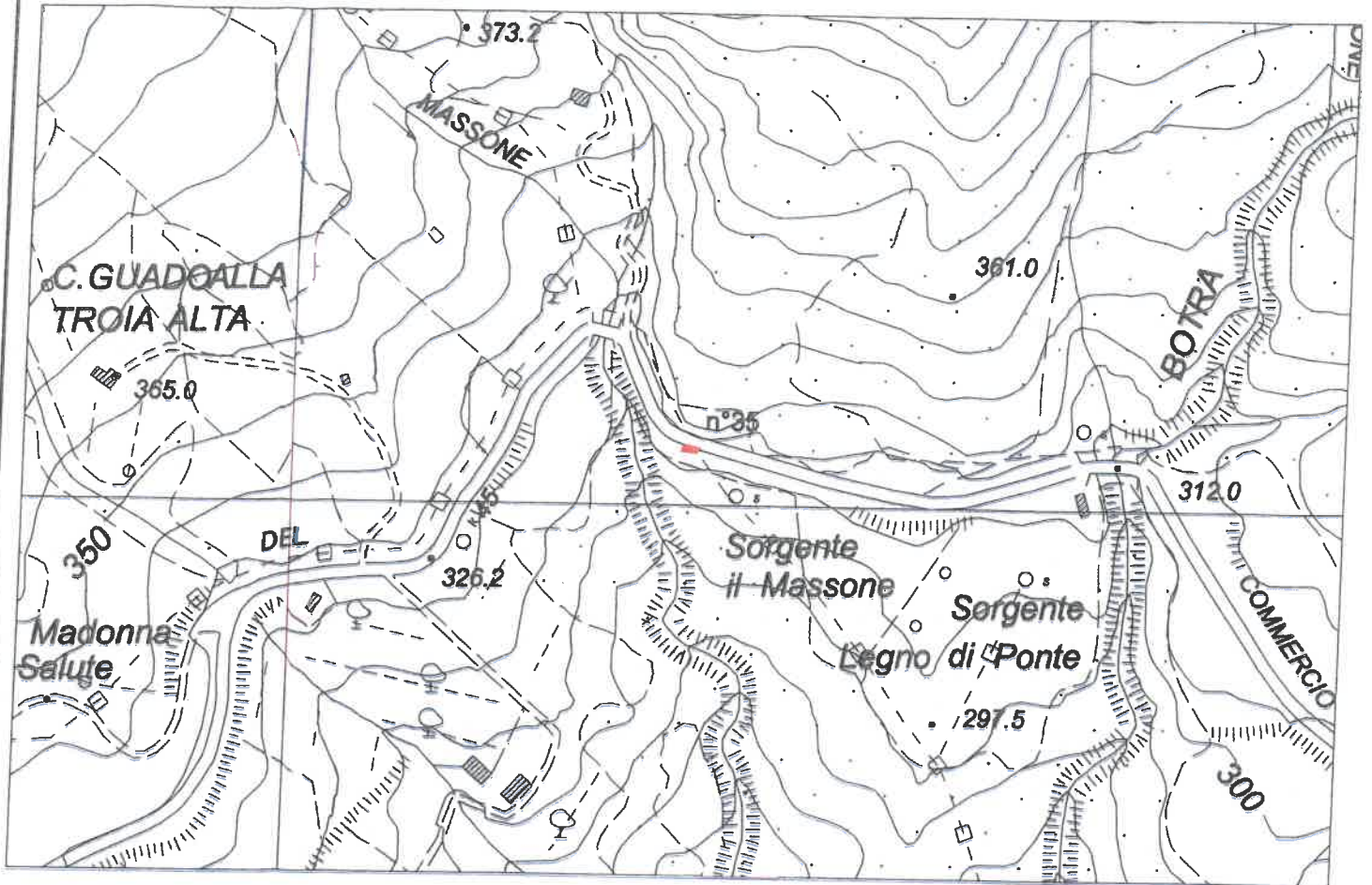

Estratto CTR10000 - scala 1:5000

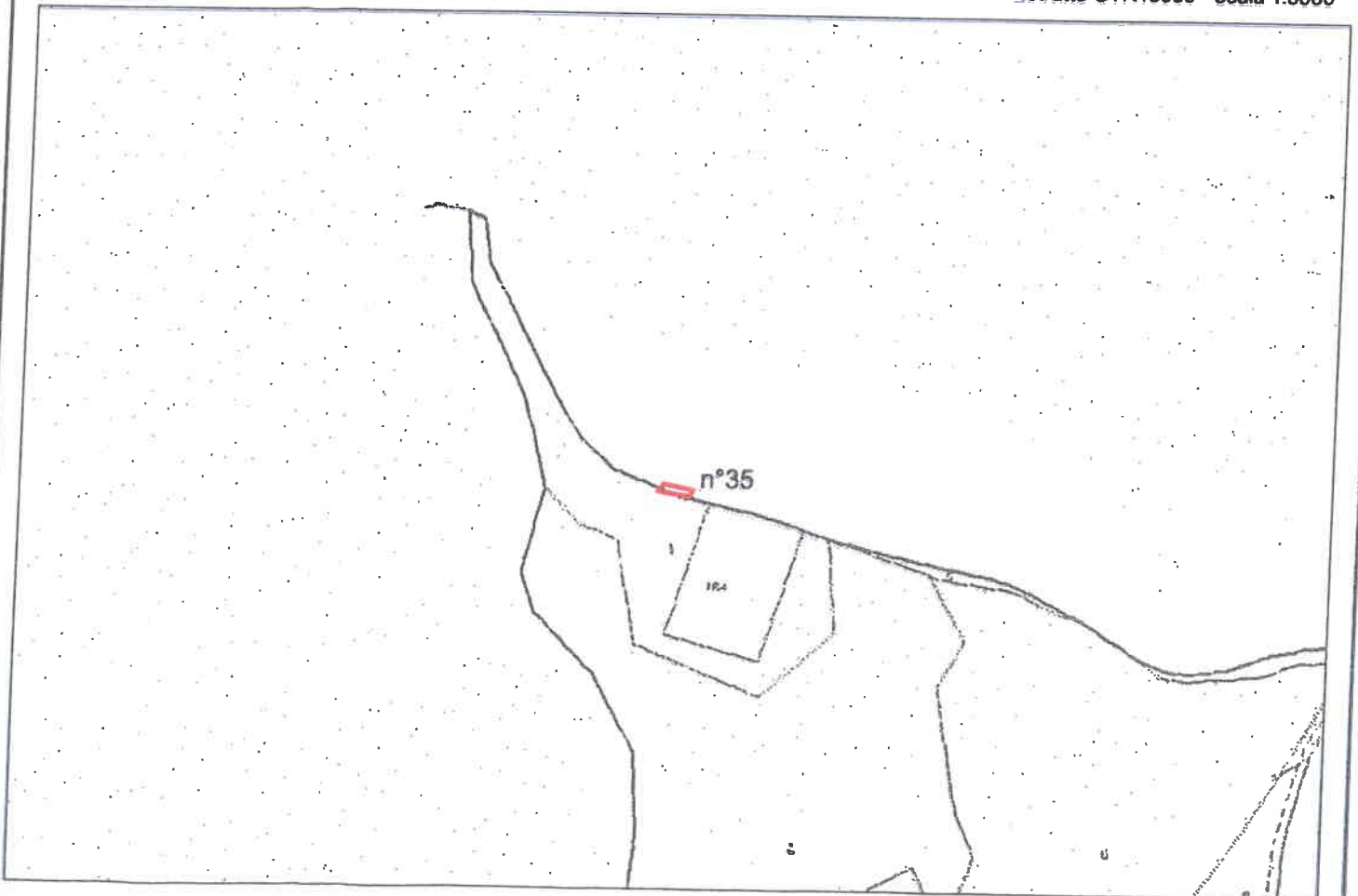

Estratto catastrale: fg 23 p. 1 - scala 1:2000



# Catasto dei boschi e dei pascoli percorsi dal fuoco

tav.17 - Comune di Riparbella- Località Nocolino di sotto  
inc. n°55 del 13/07/2011

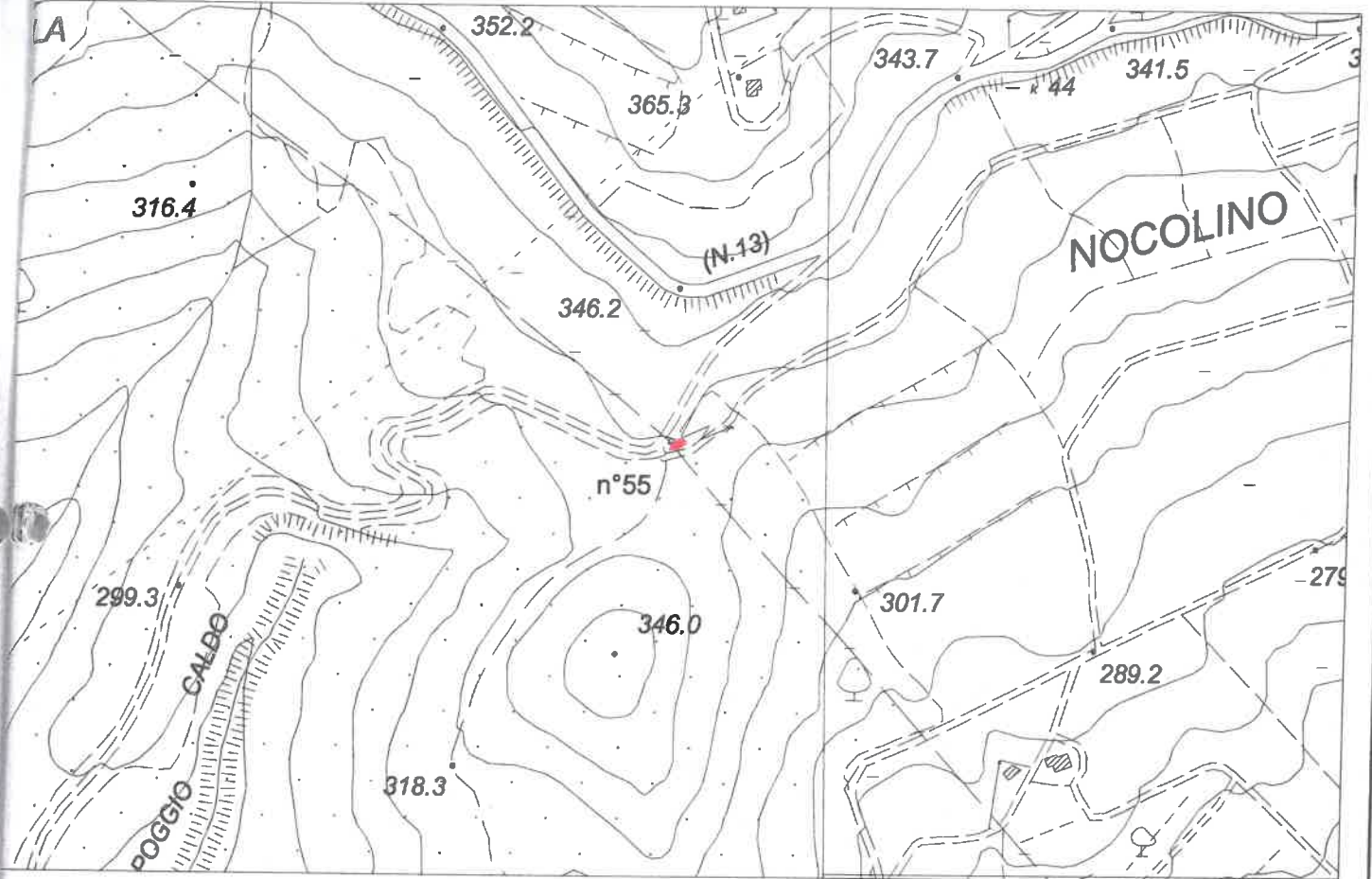

Estratto CTR10000 - scala 1:5000

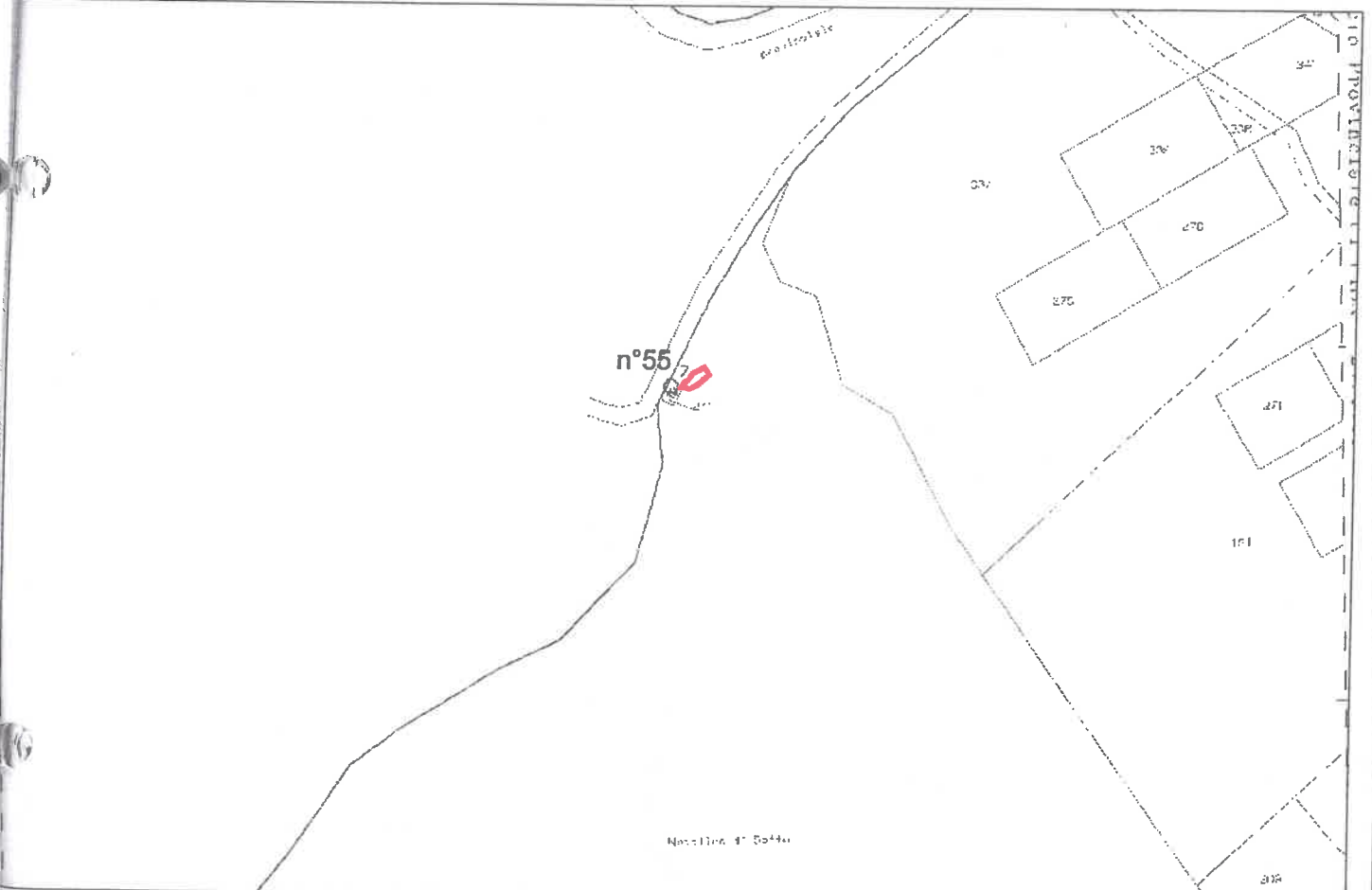

Estratto catastale: fg 22 p. 13 e 241 - scala 1:2000

# Catasto dei boschi e dei pascoli percorsi dal fuoco

tav.18 - Comune di Riparbella- Località Pelagaccio  
inc. n°56 del 17/10/2011

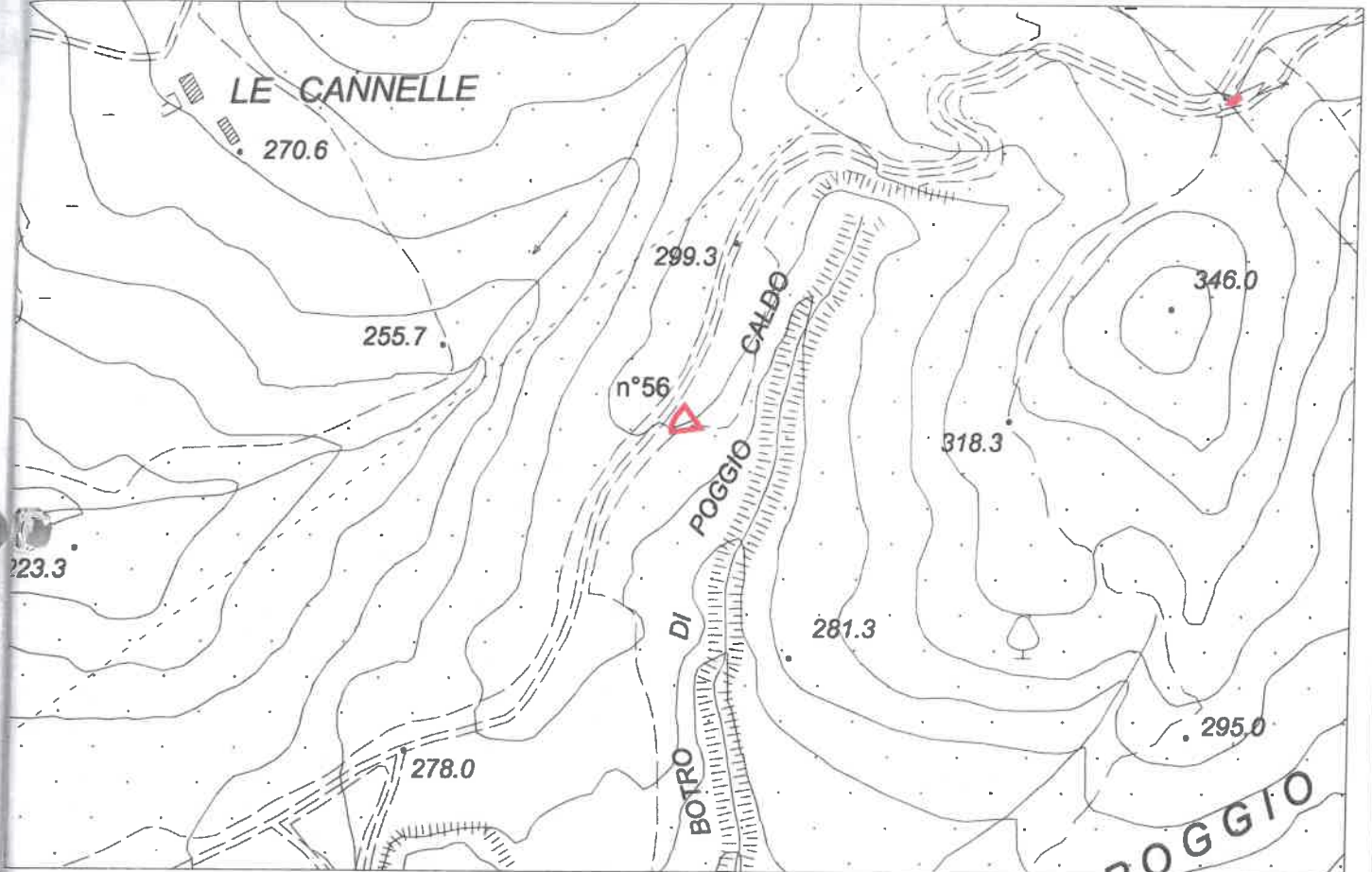

Estratto CTR10000 - scala 1:5000

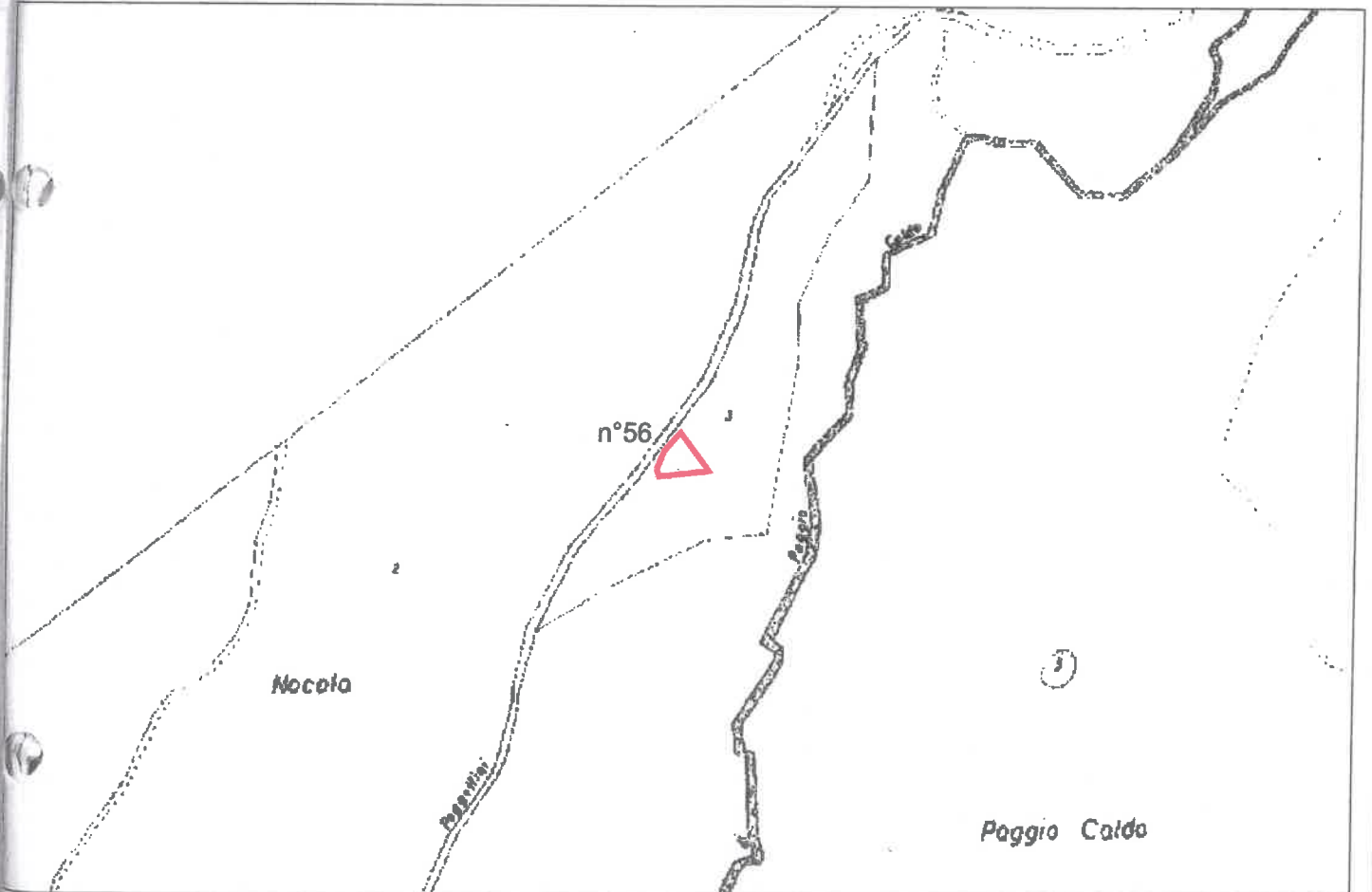

Estratto catastale: fg 21 p. 3 scala 1:3000

# Catasto dei boschi e dei pascoli percorsi dal fuoco

tav.19 - Comune di Riparbella- Località Villa Sassi Grillaia  
inc. n°57 del 17/10/2011

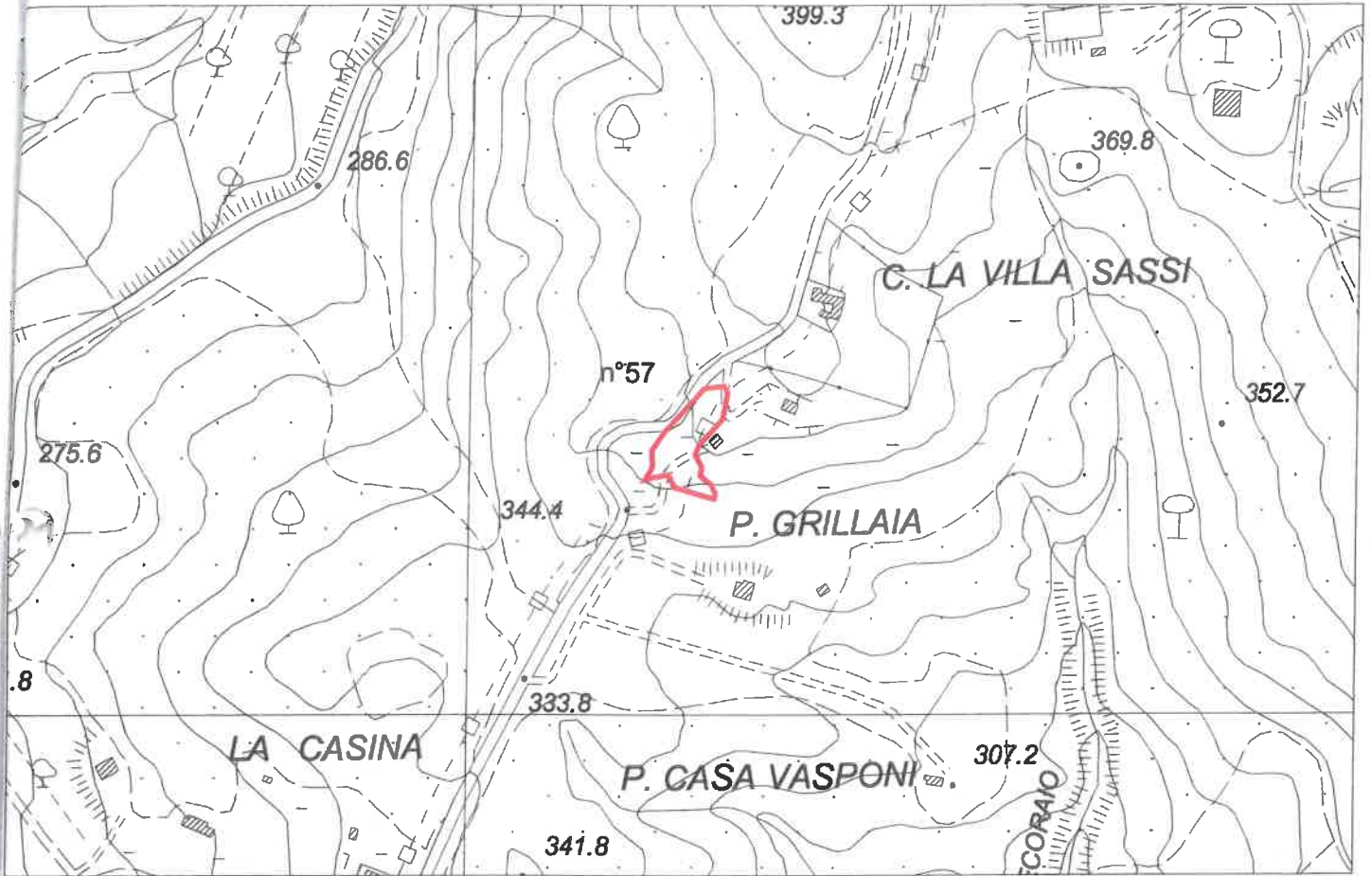

Estratto CTR10000 - scala 1:5000

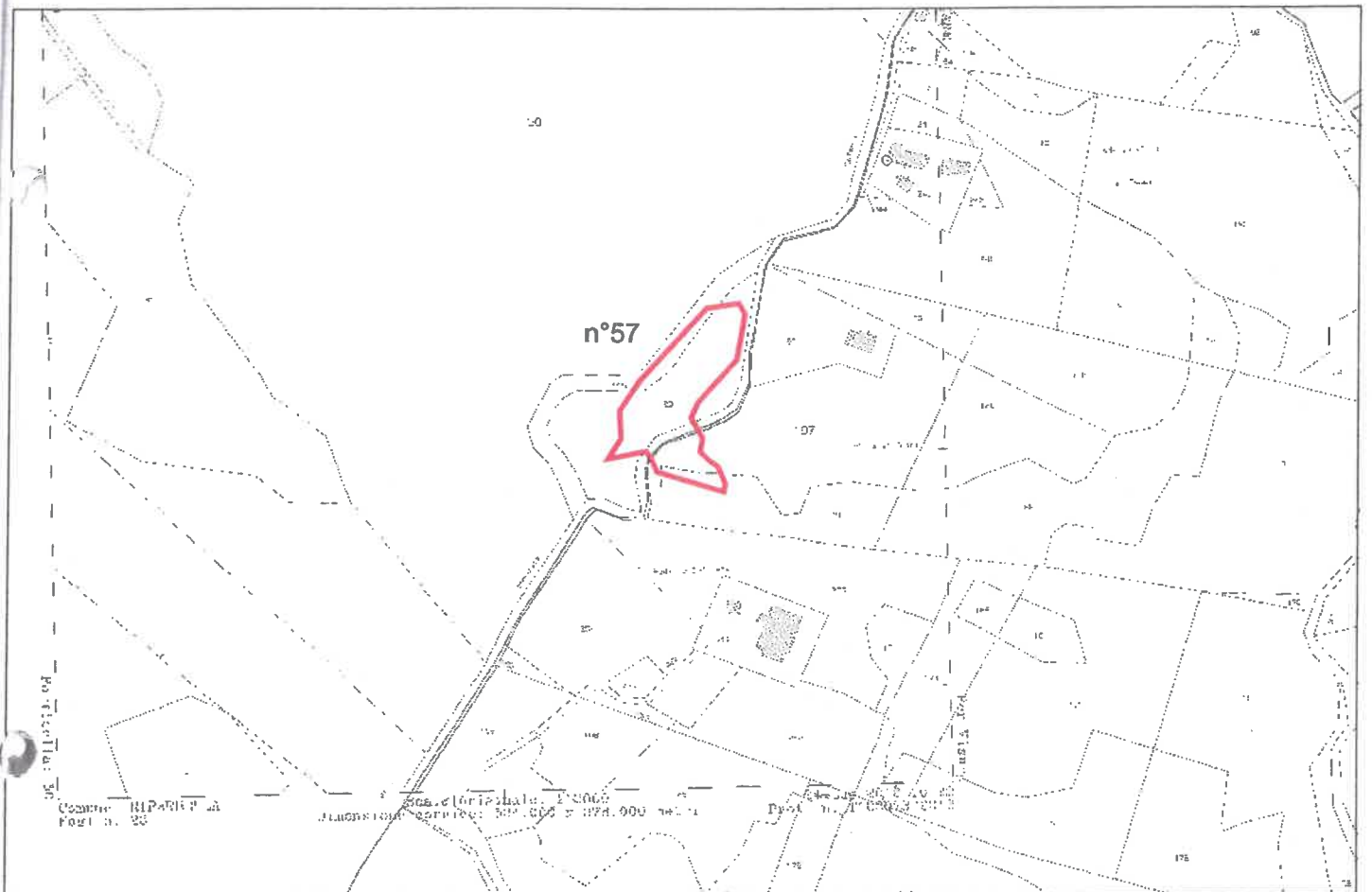

Estratto catastrale: fg 23 p. 188 e 189 e fg 25 p. 197 e 181 - scala 1:3000



# Catasto dei boschi e dei pascoli percorsi dal fuoco

tav.20 - Comune di Riparbella- Località Ortacavoli  
inc. n°58 del 29/09/2011

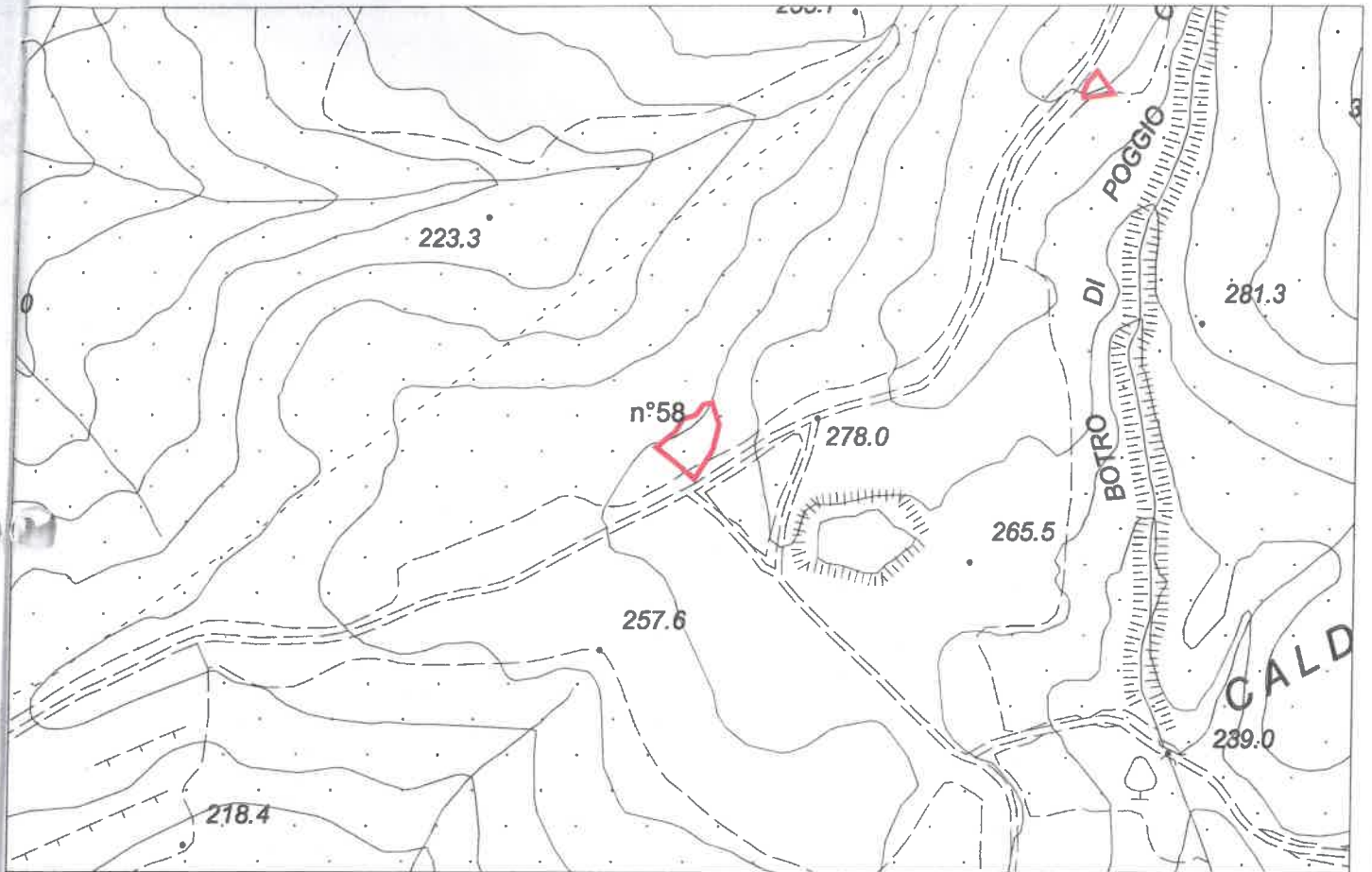

Estratto CTR10000 - scala 1:5000

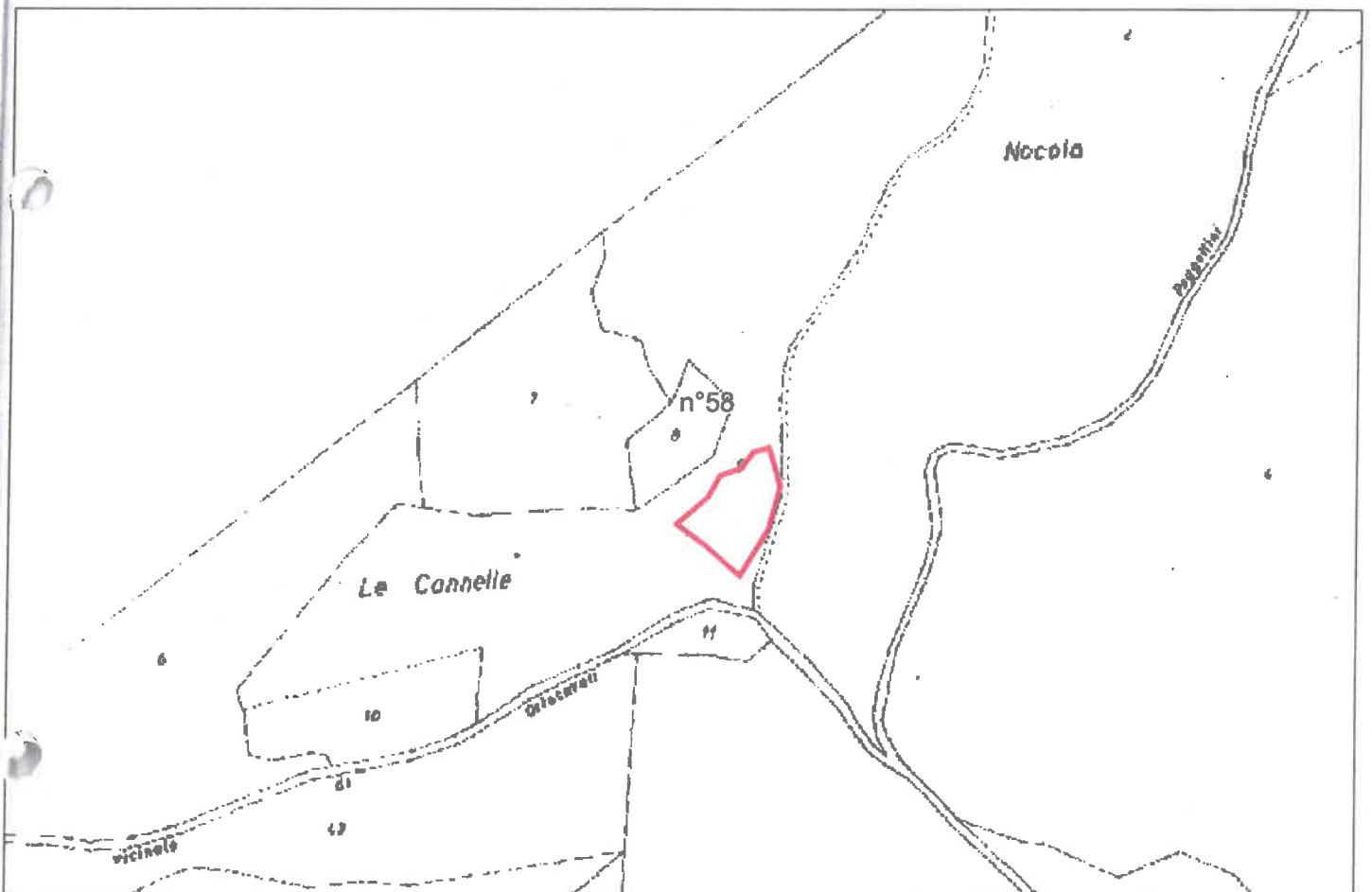

Estratto catastale: fg 21 p. 9 - scala 1:3000



# Catasto dei boschi e dei pascoli percorsi dal fuoco

tav.3- Comune di Riparbella - Podere Ponticelli  
Inc. n°69 del 09/08/2013

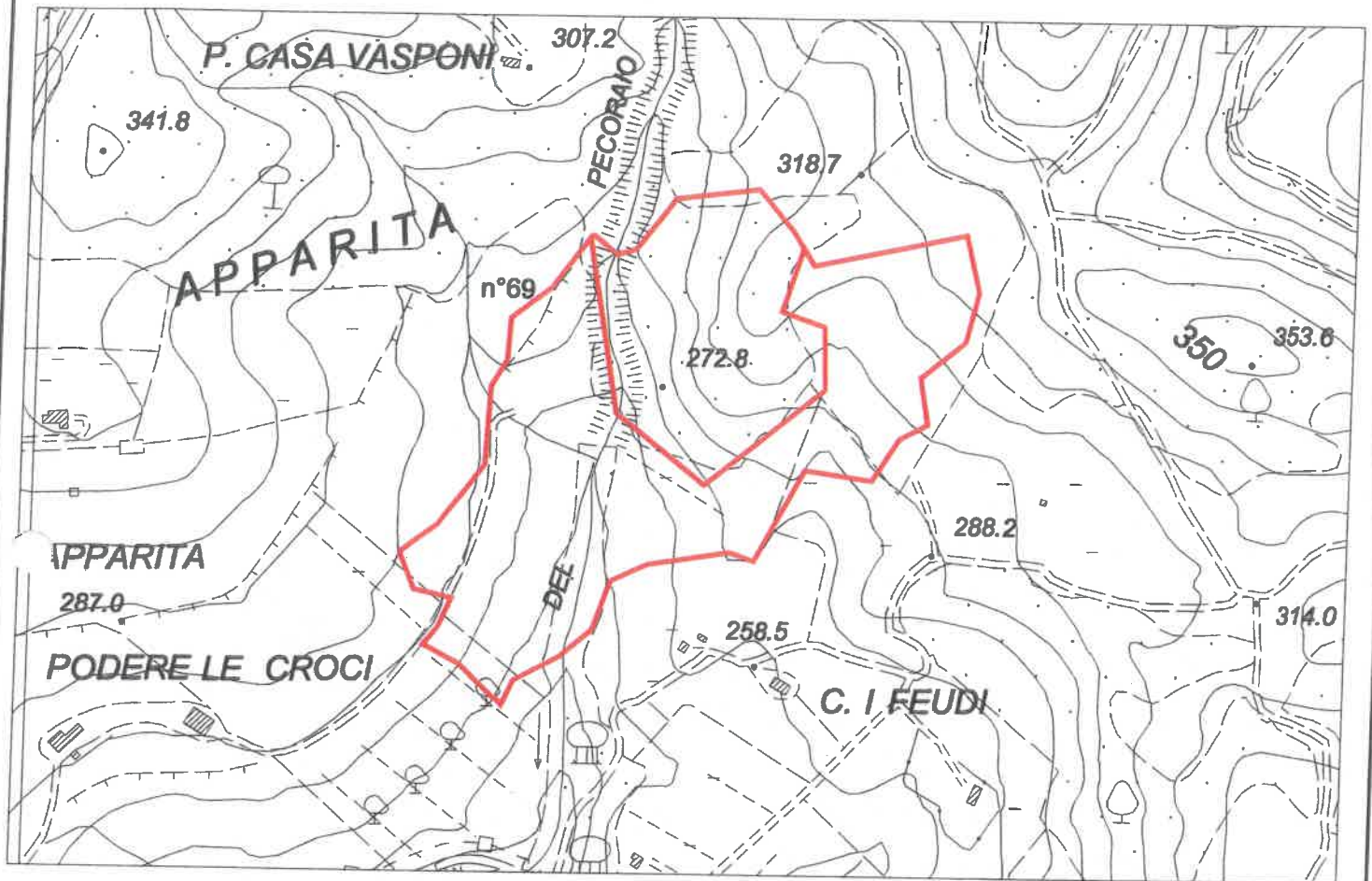

Estratto CTR10000 - scala 1:5000

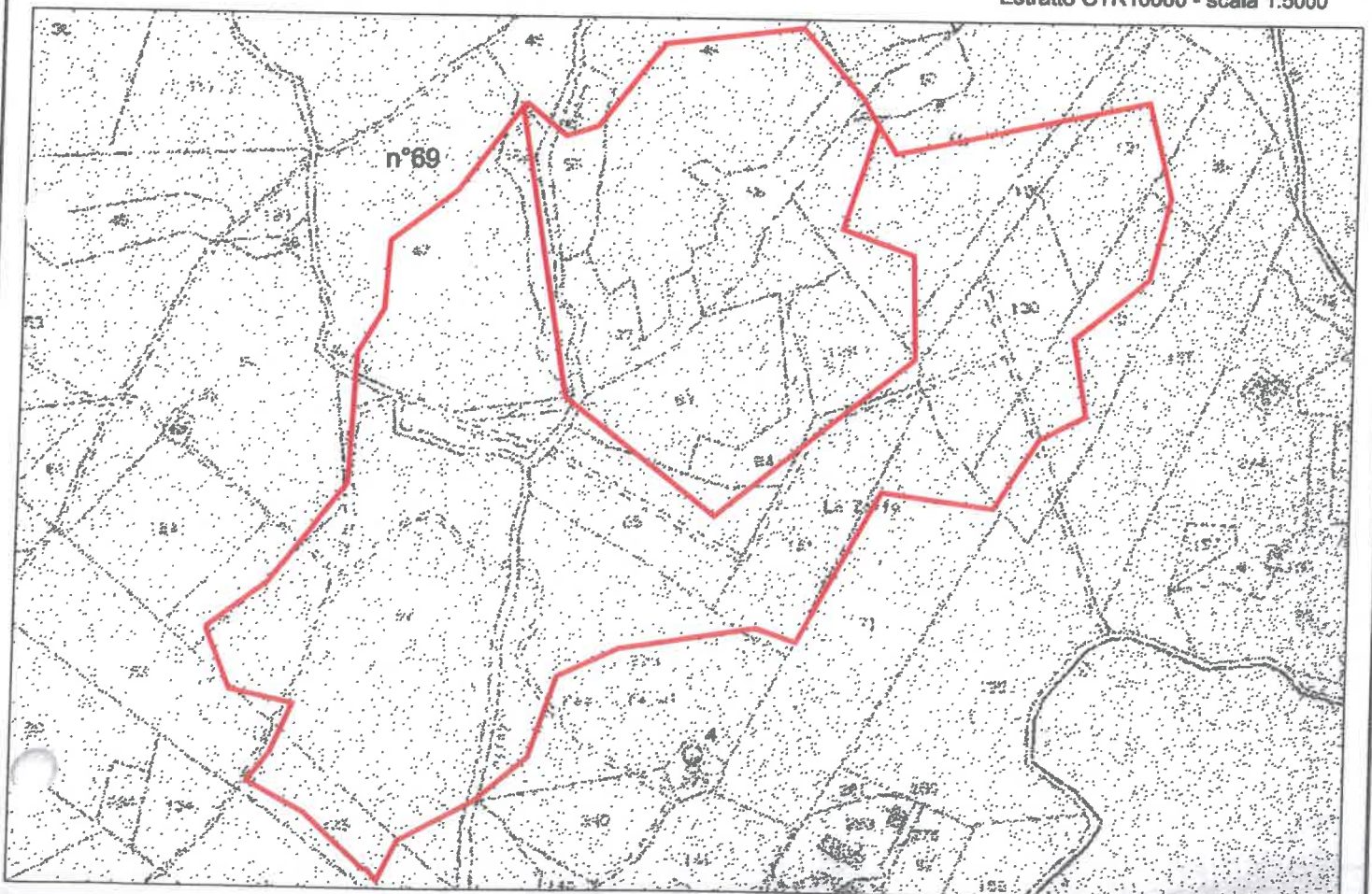

Estratto catastrale: fg 25 p. 47-48-49-54-55-56-57-58-62-63-64-65-69-70-71-121-122-127-129-130-131-135-136-146-161-190-239-240-scala 1:3000



# CATASTO DEI BOSCHI E DEI PASCOLI PERCORSI DAL FUOCO

tav. 2 - Comune di Riparbella - Località Case Ortacavoli Vecchia  
incendio n°75  
data incendio 07/08/2016

Superfici aree incendiate

- Area boscata
- Area non boscata
- Area pascoliva

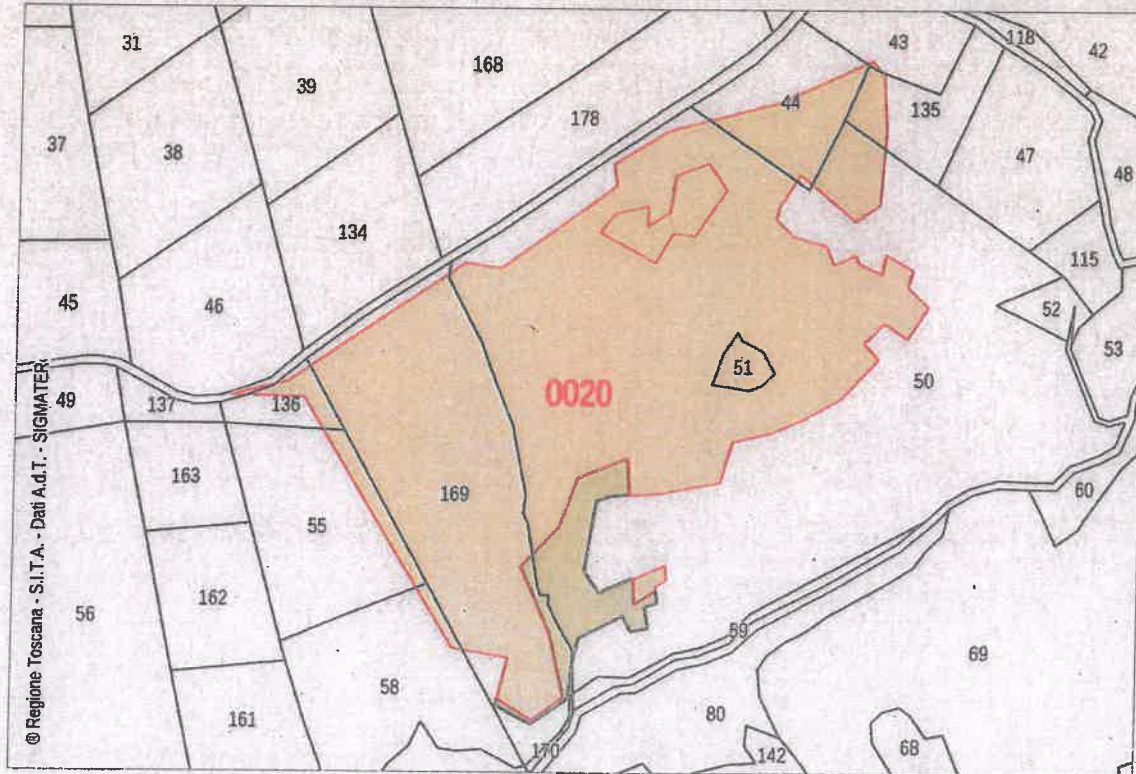
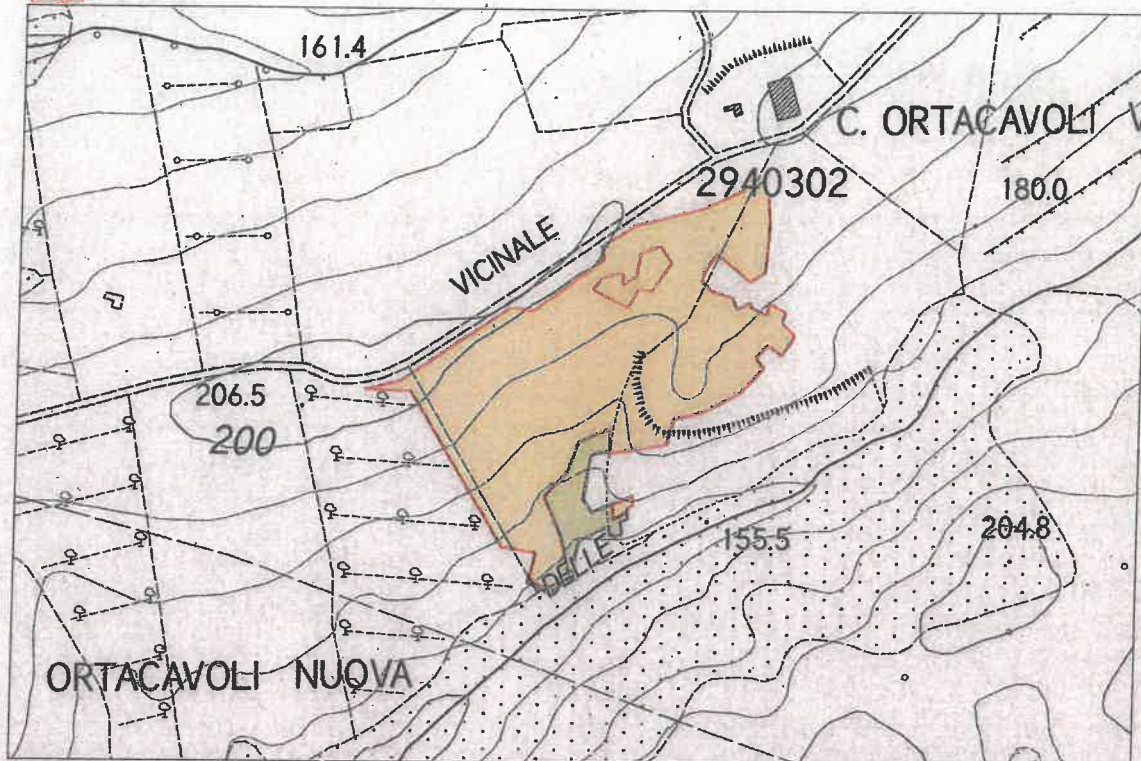





# CATASTO DEI BOSCHI E DEI PASCOLI PERCORSI DAL FUOCO

tav. 3 - Comune di Riparbella - Località P.Pietrafilia  
incendio n°76  
data incendio 26/08/2016

Superfici aree incendiate

-  Area boscata
-  Area non boscata
-  Area pascoliva

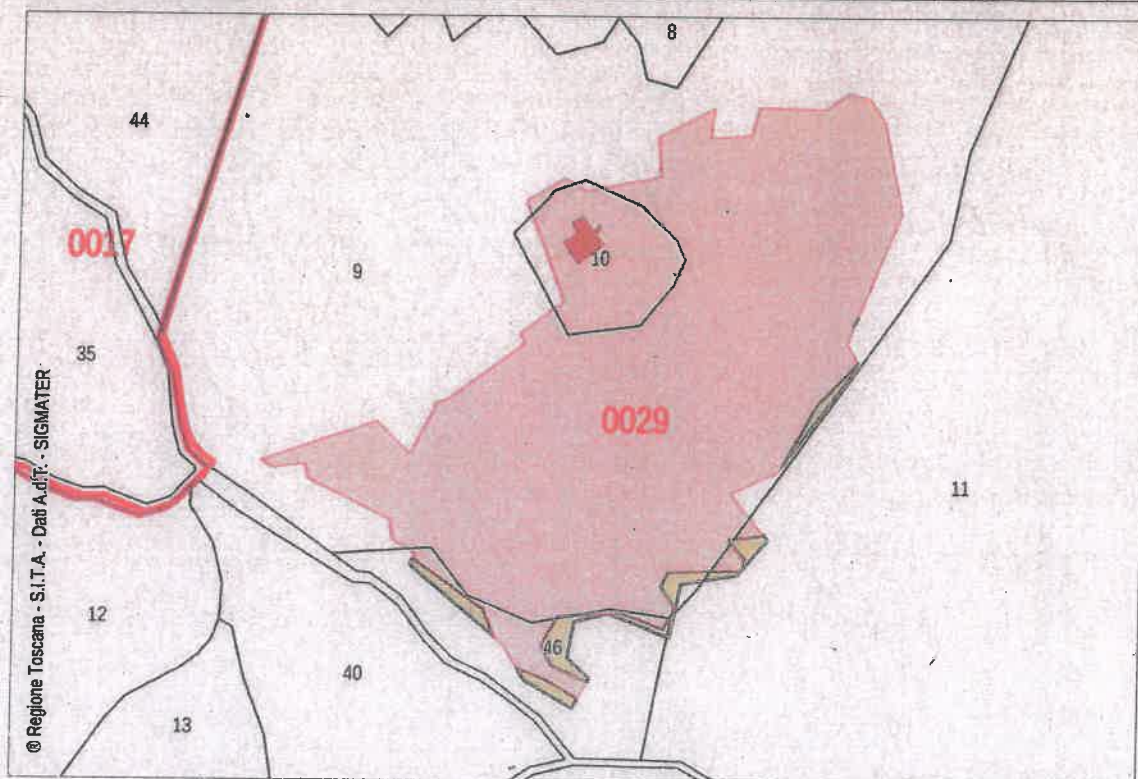
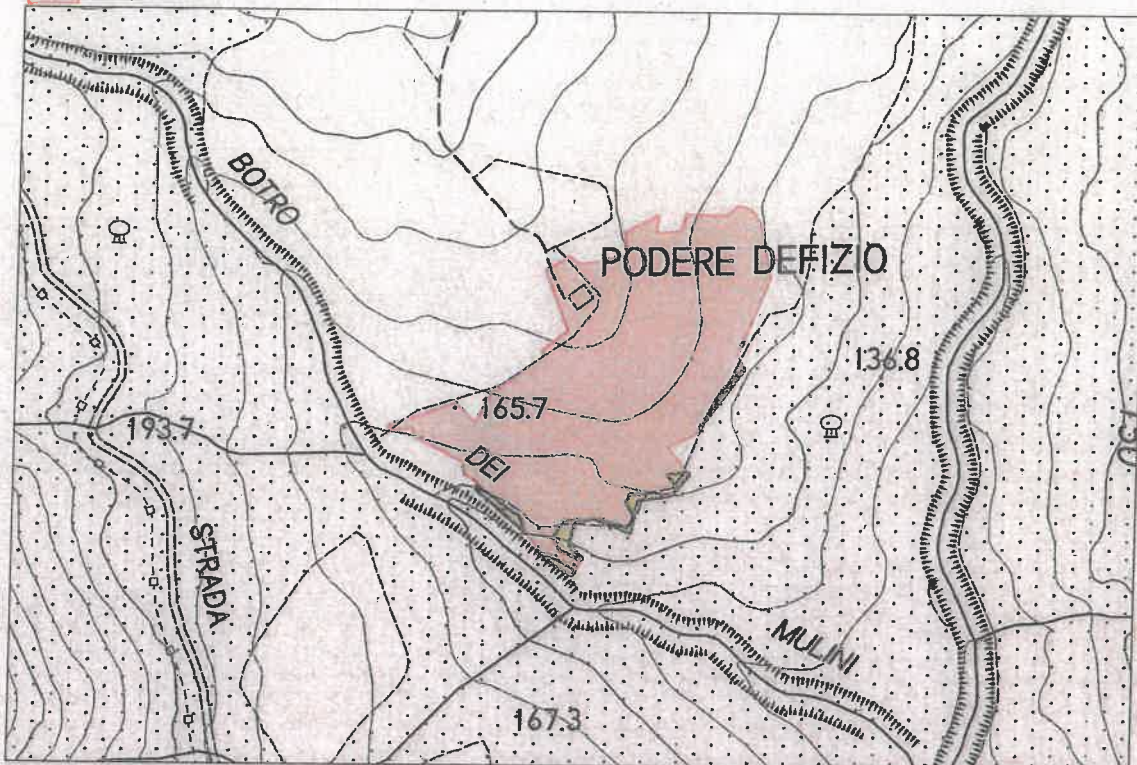



# CATASTO DEI BOSCHI E DEI PASCOLI PERCORSI DAL FUOCO

tav. 8 - Comune di Riparbella

incendio n°90

data incendio 12/07/2017

Superfici aree incendiate

-  Area boscata
-  Area non boscata
-  Area pascoliva

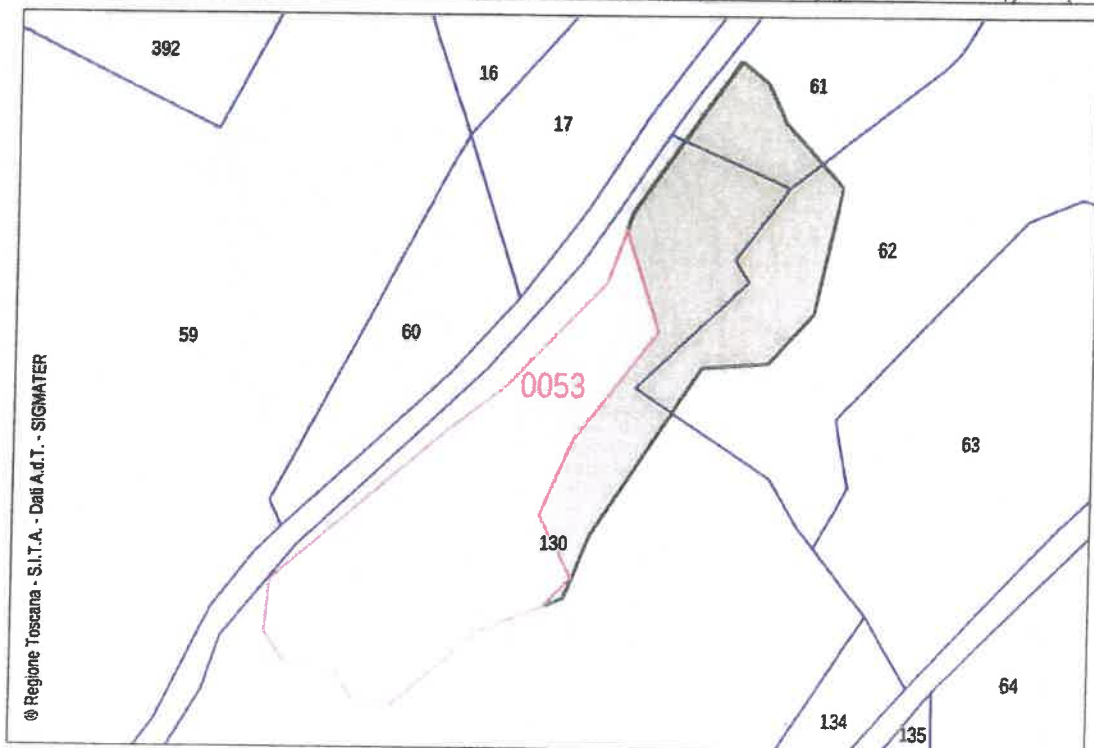
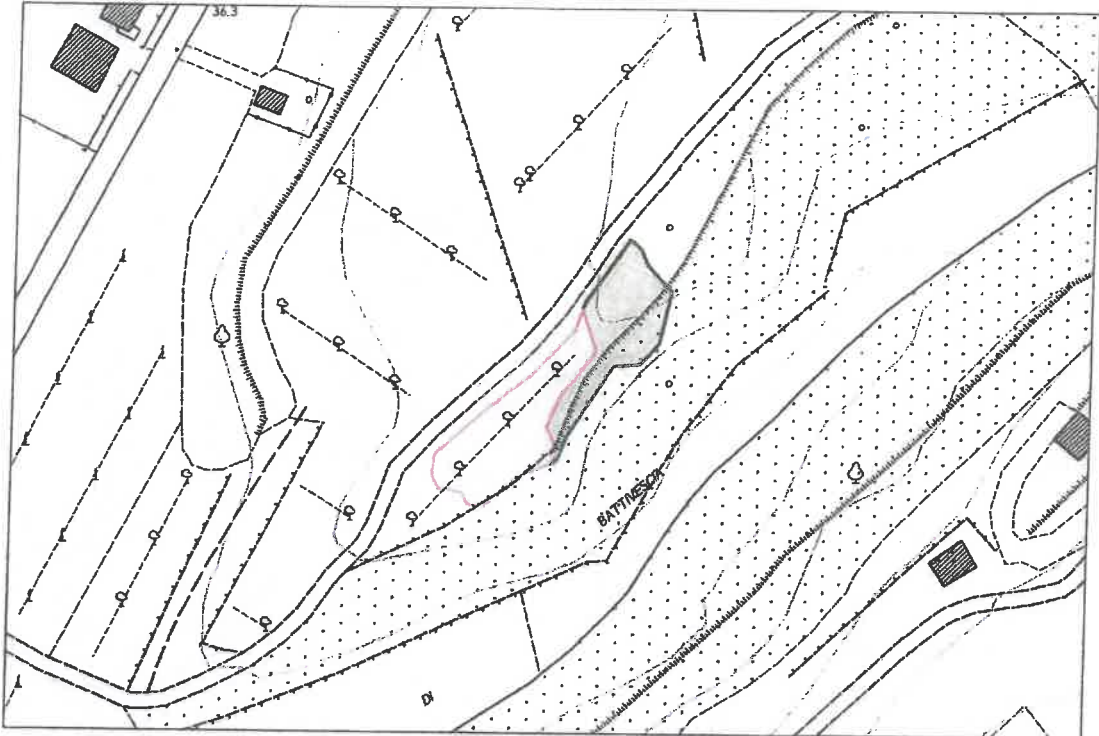



© Regione Toscana - S.I.T.A. - Dati A.d.T. - SIGMATER



CATASTO DEI BOSCHI E DEI PASCOLI PERCORSI DAL FUOCO  
tav. 11 - Comune di Riparbella  
incendio n°93  
data incendio 11/10/2017

Superfici aree incendiate

-  Area boscata
-  Area non boscata
-  Area pascoliva

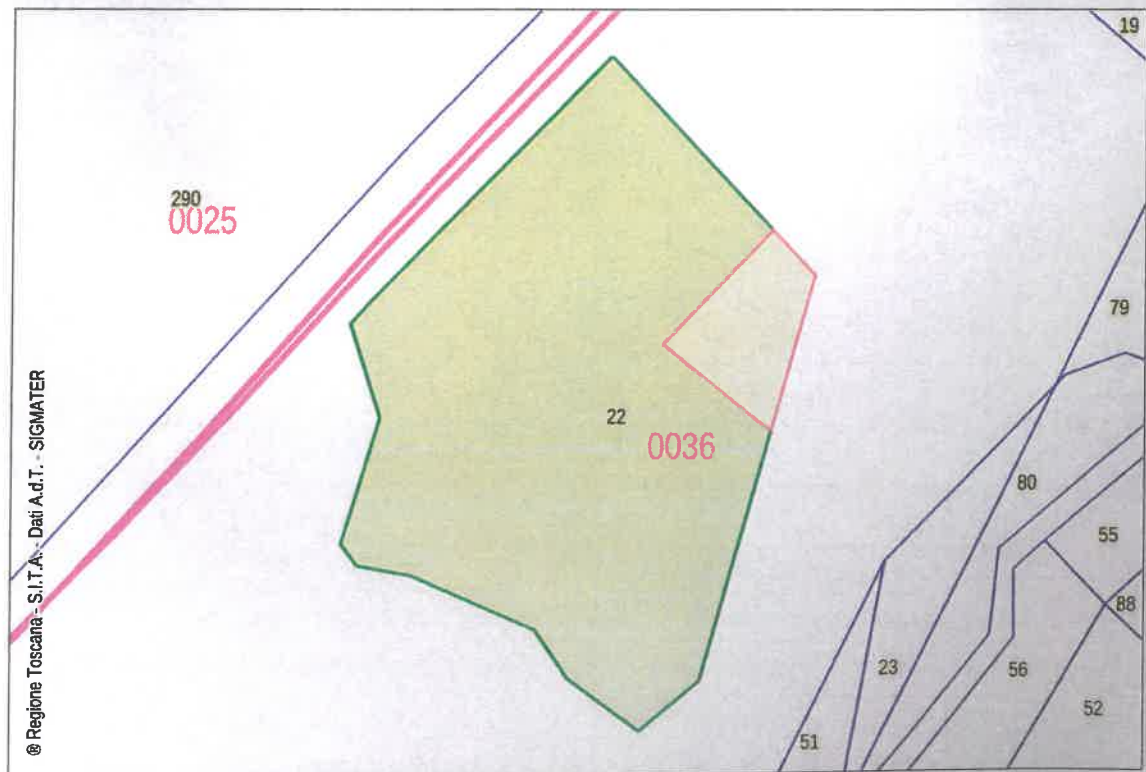



Comune di Riparbella  
Uff. Ambiente e Funzioni Delegate  
Piazza del Popolo, 1 – 56046 Riparbella (PI)  
Tel. 0586-697307  
e-mail: f.lucchesi@comune.riparbella.pi.it

**INCENDIO N. 94 LOC. LE BOTRA DEL 08/02/2022**





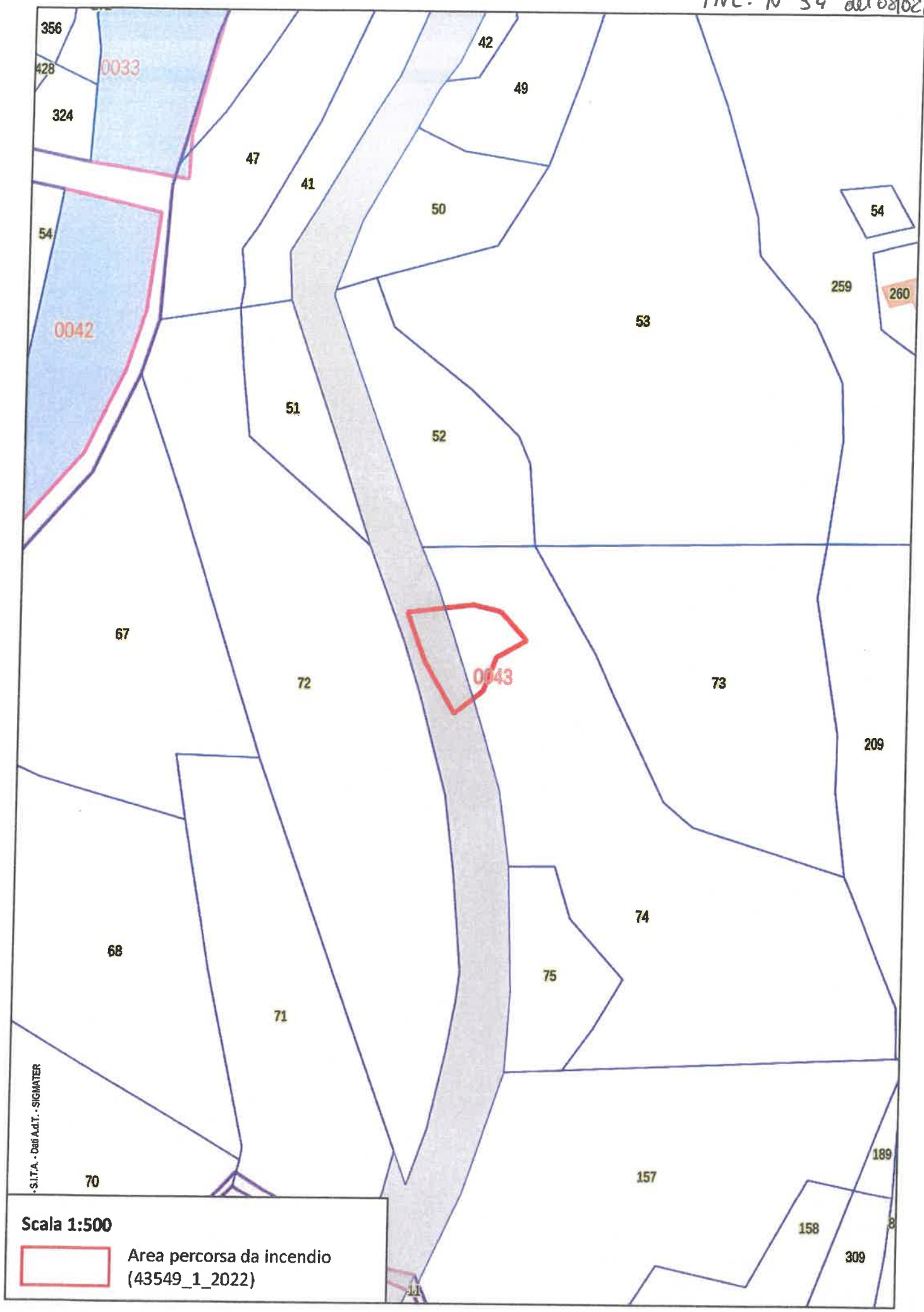

S.I.T.A. - Dati A.d.T. - SIGMATER

Scala 1:500



Area percorsa da incendio  
(43549\_1\_2022)



Comune di Riparbella  
Uff. Ambiente e Funzioni Delegate  
Piazza del Popolo, 1 – 56046 Riparbella (PI)  
Tel. 0586-697307  
e-mail: f.lucchesi@comune.riparbella.pi.it

**INCENDIO N. 95 LOC. TEREZANA DEL 03/04/2022**





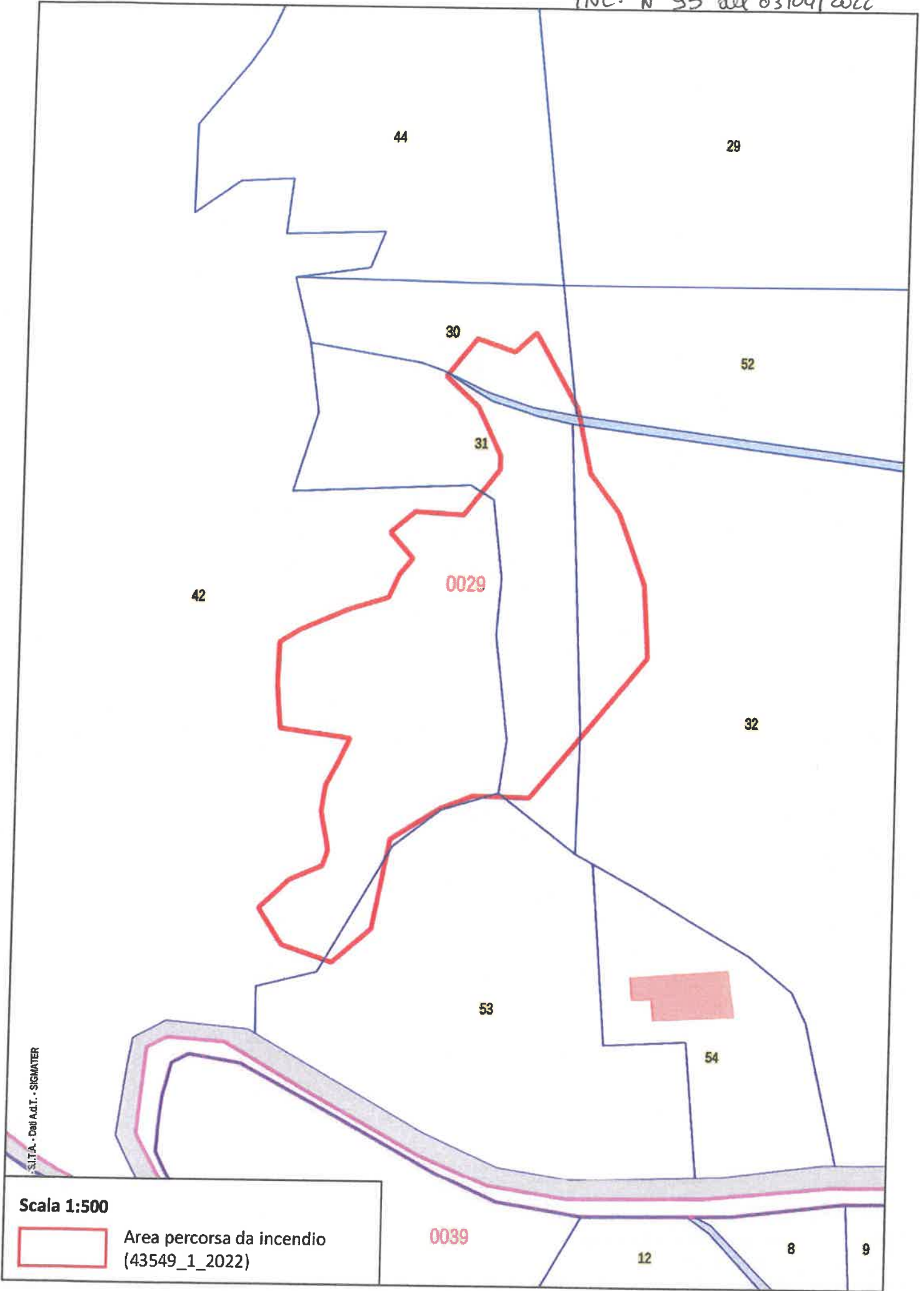

S.I.T.A. - DBI A.C.T. - SIGMATER

Scala 1:500



Area percorsa da incendio  
(43549\_1\_2022)

0039

12

8

9



Comune di Riparbella  
Uff. Ambiente e Funzioni Delegate  
Piazza del Popolo, 1 – 56046 Riparbella (PI)  
Tel. 0586-697307  
e-mail: f.lucchesi@comune.riparbella.pi.it

**INCENDIO N. 96 LOC. APPARITA DEL 06/10/2022**





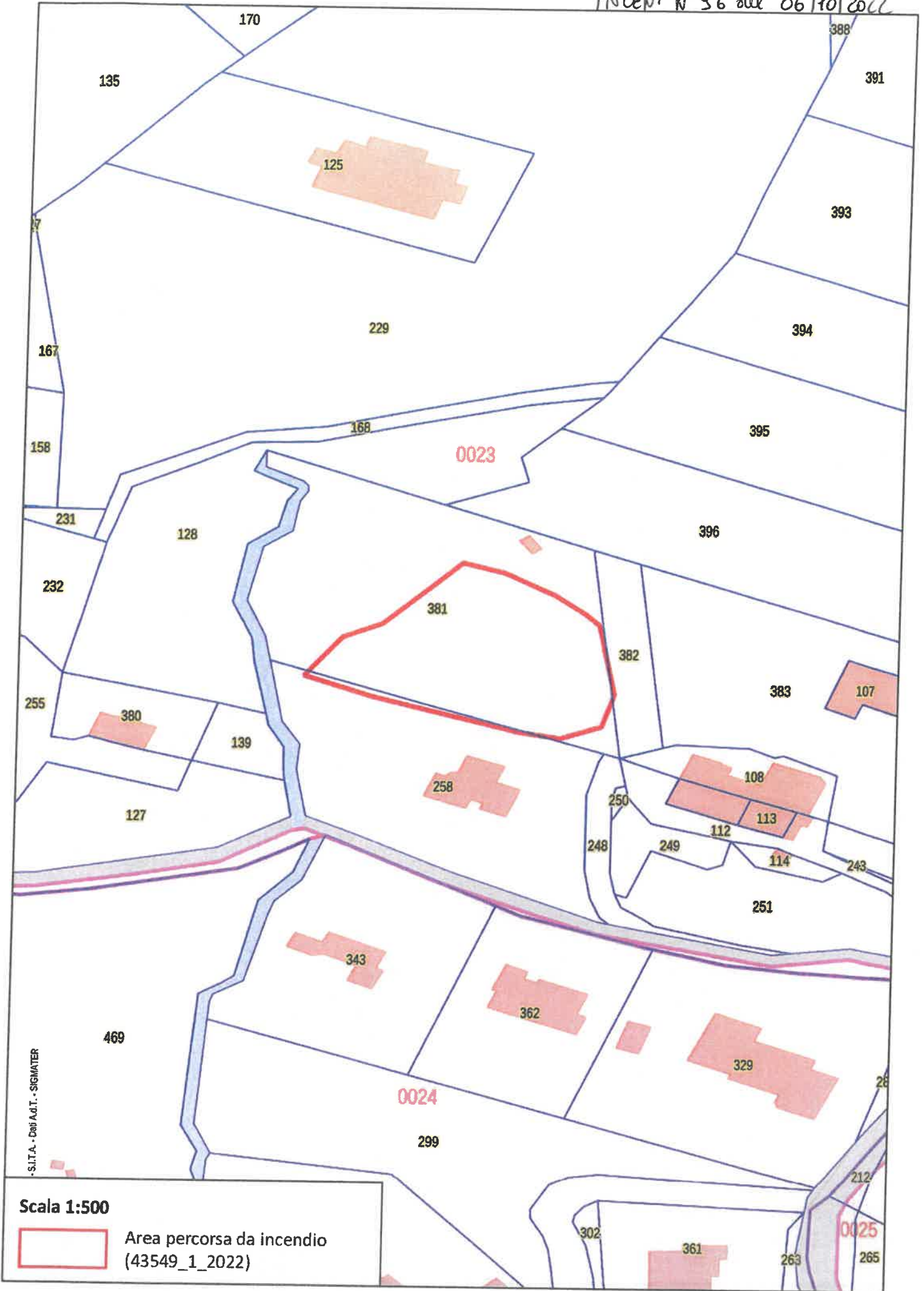

-S.I.T.A. - D881 A.C.T. - SIGMATER

Scala 1:500



Area percorsa da incendio  
(43549\_1\_2022)

